

# UISALUD INFORME DE DIRECCIÓN



**Gonzalo Gómez Patiño**

Director

**Bucaramanga, octubre de 2022**

TABLA DE CONTENIDO

Página

<b>1. CARACTERIZACIÓN AFILIADOS UISALUD</b> .....	5
1.1. CARACTERIZACIÓN TERRITORIAL Y DEMOGRÁFICA.....	5
1.1.1 Distribución de población afiliada .....	6
1.1.2 Ingreso de usuarios a septiembre 30 de 2022 .....	7
1.1.3 Retiro de usuarios a septiembre 30 de 2022 .....	7
1.1.4 Gestión del recaudo.....	8
<b>2. SISTEMA DE ATENCIÓN AL USUARIO</b> .....	8
<b>3. ATENCIÓN DE ENFERMEDADES DE ALTO COSTO</b> .....	9
<b>4. CARACTERIZACIÓN MORTALIDAD EN UISALUD</b> .....	11
<b>5. EJECUCIÓN PRESUPUESTAL A SEPTIEMBRE 30 DE 2022</b> .....	12
5.1. EJECUCIÓN DE INGRESOS.....	13
5.1.1 Ejecución de Ingresos Fondo 9701 Asegurador .....	15
5.1.2 Ejecución de Ingresos Fondo 9702 Prestador.....	16
5.1.3 Ejecución de Ingresos Fondo 9703 Alto Costo y Promoción y Prevención .....	16
5.1.4 Ejecución de Ingresos Fondo 9704 Reserva Recursos UIS.....	17
5.1.5 Ejecución de Ingresos Fondo 9705 Reserva Recursos Propios .....	17
5.2. EJECUCIÓN DE EGRESOS.....	18
5.2.1 Ejecución de Egresos Fondo 9701 Asegurador .....	23
5.2.2 Ejecución de Egresos Fondo 9702 Prestador.....	24
5.2.3 Ejecución de Egresos Fondo 9703 Alto Costo y Promoción y Prevención .....	25
5.2.4 Ejecución de Egresos Fondo 9704 Reserva Recursos UIS .....	25
5.2.5 Ejecución de Egresos Fondo 9705 Reserva Recursos Propios.....	25
<b>6. EJECUCIÓN RESERVAS PRESUPUESTALES</b> .....	26
<b>7. TESORERÍA</b> .....	27
<b>8. IMPLEMENTACIÓN Y SEGUIMIENTO A PLAN DE CONTINGENCIA COVID-19</b> .....	32
8.1 BÚSQUEDA ACTIVA DE CASOS COVID-19 EN SINTOMÁTICOS RESPIRATORIOS .....	32
<b>9. PROCESO DE VACUNACIÓN CONTRA EL COVID-19</b> .....	35

## LISTA DE TABLAS

Página

Tabla 1 Distribución de los afiliados UISALUD por departamento de residencia .....	5
Tabla 2 Distribución de los afiliados UISALUD área metropolitana de Bucaramanga. ....	5
Tabla 3 Población UISALUD, abril 1/16 vs junio 30/22 .....	6
Tabla 4 Distribución de ingresos a UISALUD, a septiembre 30 de 2022 .....	7
Tabla 5 Distribución de retiros de UISALUD, a septiembre 30 de 2022 .....	7
Tabla 6. Distribución cotizantes según plan de salud, UISALUD primer semestre 2022.....	8
Tabla 7 Casos Incidentes de cáncer en UISALUD, a septiembre 30 de 2022 .....	10
Tabla 8 Casos con diagnóstico de cáncer en seguimiento y tratamiento activo– UISALUD 2022...	11
Tabla 9 Distribución de casos de mortalidad en UISALUD, a septiembre 30 de 2022 .....	12
Tabla 10 Ejecución de Ingresos Fondo 12 UISALUD, septiembre 30 de 2022.....	13
Tabla 11 Ejecución de Ingresos Fondo 9701 Asegurador .....	15
Tabla 12 Ejecución de Ingresos Fondo 9702 Prestador .....	16
Tabla 13 Ejecución de Ingresos Fondo 9703 Alto Costo y Promoción y Prevención .....	16
Tabla 14 Ejecución de Ingresos Fondo 9704 Reserva Recursos UIS.....	17
Tabla 15 Ejecución de Ingresos Fondo 9705 Reserva Recursos Propios.....	17
Tabla 16 Ejecución de Egresos Fondo 12 UISALUD, septiembre 30 de 2022 .....	18
Tabla 17 Consumo de Medicamentos Consolidado por Grupo Farmacológico. UISALUD, enero a septiembre de 2022 (Millones \$) .....	20
Tabla 18 Consumo de Medicamentos por Grupo de Riesgo Cardiovascular. UISALUD, enero a septiembre de 2022 (Millones \$) .....	21
Tabla 19 Consumo de Medicamentos por Grupo de Alto Costo. UISALUD, enero a septiembre de 2022 (Millones \$).....	21
Tabla 20 Consumo de Medicamentos por Grupo Psiquiátricos y Neurológicos. UISALUD, enero a septiembre de 2022 (Millones \$) .....	22
Tabla 21 Ejecución de Egresos Fondo 9701 Asegurador.....	23
Tabla 22 Ejecución de Egresos Fondo 9702 Prestador .....	24
Tabla 23 Ejecución de Egresos Fondo 9703 Alto Costo y Promoción y Prevención.....	25
Tabla 24 Ejecución de Egresos Fondo 9704 Reserva Recursos UIS.....	25
Tabla 25 Ejecución de Egresos Fondo 9705 Reserva Recursos Propios .....	25
Tabla 26 Ejecución Reservas Presupuestales Fondo 12 – UISALUD, 2021 .....	26
Tabla 27 Recursos Tesorería UISALUD Abril 1/16 Vs Septiembre 30/22.....	27

Tabla 28 Recursos Tesorería UISALUD Diciembre 31/21 Vs Septiembre 30/22 .....	27
Tabla 29 Portafolio de Inversiones UISALUD por Emisor a Septiembre 30 de 2022.....	28
Tabla 30 Detalle Portafolio Inversiones Fondo Asegurador – UISALUD Septiembre 30 de 2022 ..	29
Tabla 31 Detalle Portafolio Inversiones Fondo Prestador – UISALUD Septiembre 30 de 2022 .....	29
Tabla 32 Detalle Portafolio Inversiones Fondo Alto Costo y Promoción y Prevención – UISALUD Septiembre 30 de 2022.....	29
Tabla 33 Detalle Portafolio Inversiones Fondo Reserva Recursos UIS – UISALUD Septiembre 30 de 2022.....	30
Tabla 34 Detalle Portafolio Inversiones Fondo Reserva Recursos Propios – UISALUD Septiembre 30 de 2022.....	31
Tabla 35. Vacunación contra COVID-19 a octubre 18 de 2022.....	36

*LISTA DE FIGURAS*

*Página*

Figura 1. Distribución de la población cotizante ..... 6

Figura 2. Distribución de PQRSR según rol prestador y asegurador UISALUD ..... 8

Figura 3. Casos positivos en UISALUD a octubre 18 de 2022 ..... 33

Figura 4. Casos positivos, según clasificación de riesgo ..... 34

Figura 5. Distribución de sintomáticos respiratorios y casos positivos UISALUD a octubre 18 de 2022 ..... 34

Figura 6. Distribución de casos positivos UISALUD ..... 35

## I. CARACTERIZACIÓN AFILIADOS UISALUD

### I.1. CARACTERIZACIÓN TERRITORIAL Y DEMOGRÁFICA

A cierre del tercer trimestre de 2022, la población de UISALUD es de 2.794 afiliados, que representan el 0,0060% de la población nacional y el 0,1426% del departamento de Santander.

**Tabla 1 Distribución de los afiliados UISALUD por departamento de residencia**

DEPARTAMENTO DE RESIDENCIA	#	%
Santander	2.709	97,0%
Cundinamarca	35	1,3%
Residentes en el exterior	17	0,6%
Antioquia	9	0,3%
Valle	7	0,3%
Boyacá	5	0,2%
Norte de Santander	4	0,1%
Caldas	3	0,1%
Risaralda	2	0,1%
Tolima	2	0,1%
Magdalena	1	0,0%
<b>Total general</b>	<b>2.794</b>	<b>100,0%</b>

Fuente: Área de afiliación UISALUD

**Tabla 2 Distribución de los afiliados UISALUD área metropolitana de Bucaramanga.**

AREA METROPOLITANA	#	%
Bucaramanga	1.814	64,9%
Floridablanca	585	20,9%
Girón	84	3,0%
Piedecuesta	190	6,8%
<b>Total área metropolitana</b>	<b>2.673</b>	<b>95,7%</b>

Fuente: Área de afiliación UISALUD

El 97% (2.709) del total de afiliados reside en el departamento de Santander, principalmente en el área metropolitana de Bucaramanga (95,7%). Estos usuarios tienen acceso a la IPS primaria de la ciudad de Bucaramanga.

Los afiliados residentes en otros municipios (68), son atendidos a través de la Red Universitaria de Servicios de Salud – RUSS y hay 17 usuarios con interrupción de servicios y de pago de aportes, por residir en el exterior.

### 1.1.1 Distribución de población afiliada

**Tabla 3 Población UISALUD, abril 1/16 vs junio 30/22**

POBLACIÓN	Abr 1/16	Var %	Sep 30/22
Cotizantes	1.625	2,9%	1.672
Beneficiarios	1.433	-21,7%	1.122
<b>Total</b>	<b>3.058</b>	<b>-8,6%</b>	<b>2.794</b>

Fuente: Área de afiliación UISALUD.

Del total de afiliados a 30 de septiembre de 2022, el 59,8% (1.672) corresponde a cotizantes y el 40,2% (1.122) a beneficiarios.

**Figura 1. Distribución de la población cotizante**

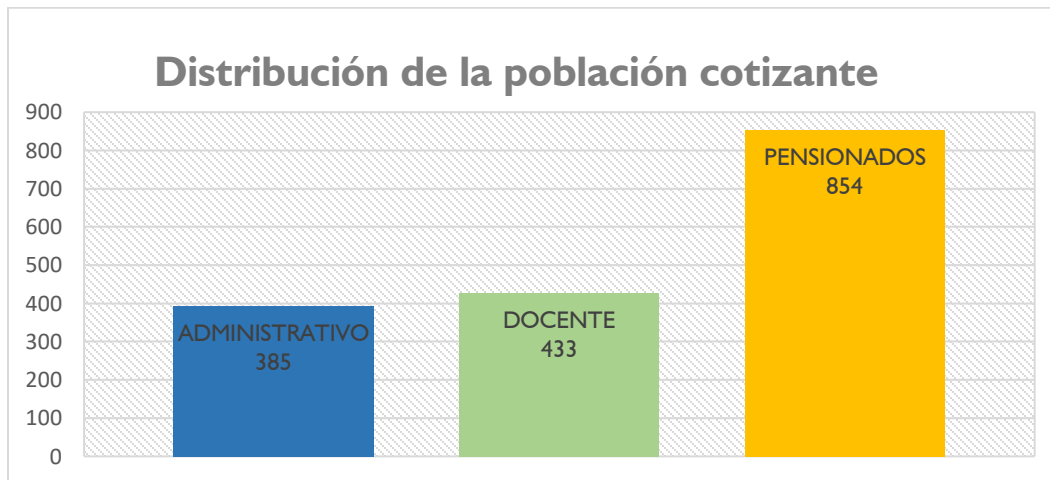

Fuente: Área de afiliación UISALUD.

Del total de cotizantes, el 48,9% (818) es personal activo de la UIS y el 51,1% (854) pensionados.

### 1.1.2 Ingreso de usuarios a septiembre 30 de 2022

**Tabla 4 Distribución de ingresos a UISALUD, a septiembre 30 de 2022**

Tipo de Afiliación	Cotizantes		Beneficiarios		Total	
	No.	%	No.	%	No.	%
Empleado UIS	20	100,0%	0	0,0%	20	32,8%
Esposo (a)	0	0,0%	9	22,0%	9	14,8%
Hijo (a)	0	0,0%	32	78,0%	32	52,5%
<b>Total general</b>	<b>20</b>	<b>100,0%</b>	<b>41</b>	<b>100,0%</b>	<b>61</b>	<b>100,0%</b>

Fuente: Área de Afiliación UISALUD

Durante los tres primeros trimestres de 2022 se registró el ingreso de 61 usuarios en total, de los cuales el 32,85% corresponde a la vinculación de 20 cotizantes y el resto 67,2% a beneficiarios, principalmente hijos entre 18 y 25 años quienes en su mayoría fueron reingresos. En promedio se afiliaron 7 usuarios cada mes.

### 1.1.3 Retiro de usuarios a septiembre 30 de 2022

**Tabla 5 Distribución de retiros de UISALUD, a septiembre 30 de 2022**

Retiros / Motivos	Cotizantes		Beneficiarios		Total	
	No.	%	No.	%	No.	%
Fallecido	13	65,0%	7	9,2%	20	20,8%
Traslado a EPS	1	5,0%	26	34,2%	27	28,1%
Edad	0	0,0%	19	25,0%	19	19,8%
Pérdida condición	0	0,0%	17	22,4%	17	17,7%
Requisitos por documentos	0	0,0%	5	6,6%	5	5,2%
Renuncia	6	30,0%	1	1,3%	7	7,3%
Traslado régimen excepción	0	0,0%	1	1,3%	1	1,0%
<b>Total general</b>	<b>20</b>	<b>100,0%</b>	<b>76</b>	<b>100,0%</b>	<b>96</b>	<b>100,0%</b>

Fuente: Área de Afiliación UISALUD

Los afiliados que realizaron proceso de retiro de UISALUD durante los tres primeros trimestres del año 2022, fueron 96, correspondientes a 20 cotizantes (20,8%) y 76 beneficiarios (79,2%). El promedio de retiros por mes fue de 11 usuarios.



### 1.1.4 Gestión del recaudo

**Tabla 6. Distribución cotizantes según plan de salud, UISALUD primer semestre 2022**

Cotizante	PAB**		PB*		Protección Laboral		Total	
	#	%	#	%	#	%	#	%
Empleados UIS	810	49,8%	7	24,1%	1	100,0%	818	49,3%
Pensionados	818	50,2%	22	75,9%	0	0,0%	840	50,7%
<b>Total cotizantes</b>	<b>1.628</b>	<b>100,0%</b>	<b>29</b>	<b>100,0%</b>	<b>1</b>	<b>100,0%</b>	<b>1.658</b>	<b>100,0%</b>

PAB\*\* Plan Adicional de Beneficios

PB\* Plan de Beneficios

Fuente: Área de afiliaciones UISALUD

Durante lo corrido del año 2022, se verificó el pago de los aportes efectuados por los afiliados, para el Plan de Beneficios y Plan Adicional de Beneficios, este último con una cobertura del 98,2% de los afiliados cotizantes.

## 2. SISTEMA DE ATENCIÓN AL USUARIO

Para el manejo de quejas, reclamos, sugerencias y reconocimientos, la Unidad cuenta con un procedimiento en el cual se tienen establecidos los mecanismos de recepción de las peticiones (medios), los formatos a utilizar (el de recepción de peticiones y la planilla de radicación y seguimiento), la base legal que soporta el procedimiento, y las medidas de control del mismo.

**Figura 2. Distribución de PQRSR según rol prestador y asegurador UISALUD**

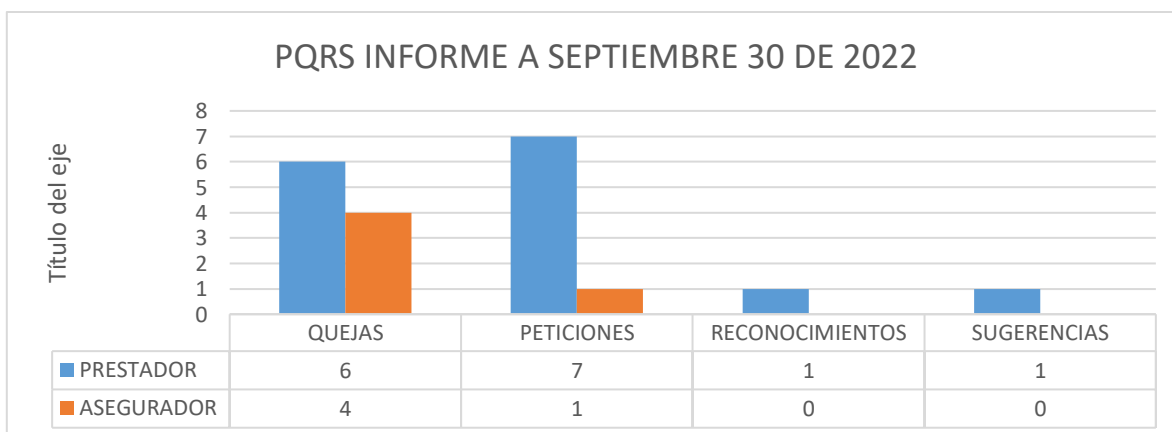

Fuente: Área de Calidad y Afiliación UISALUD, 2022

A cierre del mes de septiembre del año 2022, se presentaron 20 PQRS, con un porcentaje de participación en el rol Prestador del 75% (15) y para el rol Asegurador de 25% (5).

La distribución de las PQRSR, fue la siguiente: El 50% (10) corresponde a quejas, el 40% (8) a peticiones, el 5% (1) a reconocimientos y el 5% (1) a sugerencias.

Al analizar los motivos de las quejas, en el rol prestador se identifica: Oportunidad en la entrega de medicamentos (2), los usuarios refieren que no es posible que el mensajero suba a los apartamentos; deficiencia y/o insatisfacción del servicio recibido (1), referente a una situación presentada en el portal de quejas; solicitud prestación de un servicio (1), por la adjudicación de citas médicas a usuario residente en Bogotá; entrega incompleta de medicamentos (1) y otros motivos (1), situación generada por el desabastecimiento de un medicamento.

Se recibió un reconocimiento, felicitación dirigida a una fisioterapeuta por la excelente labor que desempeña en la Institución.

Fueron 7 peticiones con los siguientes motivos: Solicitud de información sobre procesos a través de la plataforma de pagos de la página web UIS; orientación sobre el seguimiento de prevención de riesgo cardiovascular y solicitud de información respecto al proceso de desafiliación de un beneficiario.

Se presentó una sugerencia, respecto a mejoramiento en los procesos de despacho de medicamentos y contratación permanente de un profesional médico general que actualmente se encuentra adscrito para reemplazos en UISALUD.

A nivel del rol asegurador, los motivos de las quejas fueron: Deficiencia y/o insatisfacción del servicio recibido (3), por situaciones presentadas con la red de prestadores; trato y atención al usuario (1), suscitada en la consulta con un médico especialista en medicina física y rehabilitación. Además se recibió una petición de prolongar el tiempo de autorización, en el trámite de medicamentos formulados por una IPS adscrita.

### **3. ATENCIÓN DE ENFERMEDADES DE ALTO COSTO**

Se definen como enfermedades “Catastróficas o de Alto Costo” aquellas que representan una alta complejidad técnica en su manejo, alto costo, baja ocurrencia y bajo “costo - efectividad” en su tratamiento. Los tratamientos realizados a los pacientes son fundamentados en la tecnología médica diagnóstica o terapéutica o la innovación de la

tecnología aplicada a la salud. Dentro de las enfermedades de alto costo, en UISALUD el cáncer es la patología que aporta el mayor porcentaje en la facturación durante la vigencia.

La Unidad cuenta con el Programa Integral a Pacientes con Cáncer, en total son 178 casos de cáncer, de los cuales el 84,8% (151 casos) se encuentran en seguimiento y el 15,7% (28 casos) en tratamiento activo.

A continuación, se presenta el total de casos diagnosticados durante el año 2022 en tratamiento activo. El total de casos incidentes a septiembre 30 de 2022 es 15. En el año 2021 se diagnosticaron 13 casos, 7 casos más frente a los registrados en el año 2020, que fueron 6 casos.

**Tabla 7 Casos Incidentes de cáncer en UISALUD, a septiembre 30 de 2022**

Diagnostico carcinoma	F	M	Total	%
Estómago - peritoneo	1	1	2	13,3%
Mama de la mujer	2		2	13,3%
Próstata		2	2	13,3%
Tejido linfático, hematopoyéticos y afines	1	1	2	13,3%
Tumores: in situ, benignos		2	2	13,3%
Colon, de la unión rectosigmoidea, recto y ano		1	1	6,7%
Otras partes del útero	1		1	6,7%
Ovario	1		1	6,7%
Tiroides y de otras glándulas endocrinas		1	1	6,7%
Tráquea, los bronquios y el pulmón	1		1	6,7%
<b>Total general</b>	<b>7</b>	<b>8</b>	<b>15</b>	<b>100,0%</b>

Fuente: UISALUD, 2022

En tratamiento activo, se encuentran todos los pacientes que fueron diagnosticados durante el año 2021 y 2022.

**Tabla 8 Casos con diagnóstico de cáncer en seguimiento y tratamiento activo–  
UISALUD 2022**

Diagnostico carcinoma	Seguimiento	Tratamiento Activo	Total de Casos	% Part.
Tumor maligno de la próstata	40	4	44	24,7%
Tumor maligno de la mama de la mujer	36	5	41	23,0%
Tumor maligno del tiroides y de otras glándulas endocrinas	15	2	17	9,6%
Tumor maligno del colon, de la unión rectosigmoidea, recto y ano	12	1	13	7,3%
Todos los demás tumores malignos del tejido linfático, de los órganos hematopoyéticos y de tejidos afines	13	5	16	9,0%
Todos los demás tumores malignos de los órganos urinarios	6	1	7	3,9%
Tumores malignos del labio, de la cavidad bucal y de la faringe	7	0	7	3,9%
Tumor maligno del estómago	1	4	5	2,8%
Melanoma y otros tumores malignos de la piel	3	0	4	2,2%
Todos los demás tumores malignos de otras localizaciones	4	1	4	2,2%
Tumor maligno de otras partes del útero	3	0	4	2,2%
Tumores malignos de sitios mal definidos y secundarios	3	1	4	2,2%
Tumores: in situ, benignos y de comportamiento incierto o desconocido y los no especificados	3	1	4	2,2%
Tumor maligno del ovario	2	1	3	1,7%
Tumor maligno del encéfalo, del ojo y de otras partes del sistema nervioso central	2	0	2	1,1%
Tumor maligno del hígado	1	1	2	1,1%
Tumor maligno de la tráquea, los bronquios y el pulmón	0	1	1	0,6%
<b>Total general</b>	<b>151</b>	<b>28</b>	<b>178</b>	<b>100,0%</b>

Fuente: UISALUD, 2022

UISALUD tiene 178 pacientes con diagnóstico de cáncer. La mayor proporción corresponde a próstata y mama con el 24,7% y el 23% respectivamente.

#### 4. CARACTERIZACIÓN MORTALIDAD EN UISALUD

Se realizó proporción de mortalidad teniendo en cuenta la agrupación de la lista 6/67 de la Organización Panamericana de la Salud – OPS / Organización Mundial de la Salud - OMS.

**Tabla 9 Distribución de casos de mortalidad en UISALUD, a septiembre 30 de 2022**

GRANDES GRUPOS	SUBGRUPOS	2019		2020		2021		% VAR.	2022	
		#	% Part.	#	% Part.	#	% Part.		#	% Part.
Condiciones transmisibles y nutricionales	Infecciones respiratorias y otras infecciones	2	11,1%	8	29,6%	16	84,2%	-37,5%	5	26,3%
Enfermedades no transmisibles	Enfermedades cardiovasculares	3	16,7%	9	33,3%	4	21,1%	-22,2%	7	36,8%
	Neoplasia maligna	8	44,4%	10	37,0%	1	5,3%	-60,0%	4	21,1%
	Enfermedades del sistema genito-urinario	0	0,0%	0	0,0%	0	0,0%	--	1	5,3%
	Enfermedades respiratorias	1	5,6%	0	0,0%	1	5,3%	--	1	5,3%
	Anomalia congénita	0	0,0%	0	0,0%	4	21,1%	--	0	0,0%
	Enfermedades digestivas	1	5,6%	0	0,0%	1	5,3%	--	0	0,0%
Lesiones	Lesiones no intencionales	3	16,7%	0	0,0%	0	0,0%	--	1	5,3%
<b>Total</b>		<b>18</b>	<b>100,0%</b>	<b>27</b>	<b>100,0%</b>	<b>27</b>	<b>100,0%</b>	<b>-29,6%</b>	<b>19</b>	<b>100,0%</b>

Fuente: UISALUD, 2022

Se presentaron 19 muertes en lo corrido del año 2022, El 68,4% es aportado por las enfermedades no transmisibles, dentro de las cuales, las neoplasias aportaron el 21,1% de los casos totales.

Las Infecciones respiratorias, ocuparon el segundo lugar. En esta clasificación están incluidos los casos de Covid-19, que registraron 3 casos en el 2022, 12 casos durante el año 2021 y 7 casos en el 2020, para un total de 22 casos.

## 5. EJECUCIÓN PRESUPUESTAL A SEPTIEMBRE 30 DE 2022

A continuación se presenta la ejecución presupuestal de ingresos y gastos del capítulo independiente Fondo UISALUD, mediante el cual se ejerce control contable y presupuestal sobre los recursos del sistema de salud universitario, según lo establecido en el Acuerdo del Consejo Superior N° 001 de 2019 y con corte al 30 de septiembre de la presente vigencia.

El Presupuesto de Ingresos, gastos de funcionamiento e inversión para el Fondo 12 – UISALUD, para la vigencia 2022, fue aprobado por el Consejo Superior de la UIS, mediante Acuerdo N°059 de diciembre 13 de 2021, por valor de \$21.128,5 millones, como capítulo independiente al Presupuesto General de la UIS y ha sido adicionado en \$5.130,1 millones, por concepto de saldo fiscal vigencia 2021; dando como resultado un presupuesto definitivo de \$26.258,6 millones, el cual se distribuye en cinco fondos así:

Fondo 9701 Asegurador	\$17.772,5 millones
Fondo 9702 Prestador	\$ 3.022,3 millones
Fondo 9703 Alto Costo y Promoción y Prevención	\$ 2.187,3 millones
Fondo 9704 Reserva Recursos UIS	\$ 1.473,6 millones
Fondo 9705 Reserva Recursos Propios	\$ 1.802,9 millones
<b>Total</b>	<b>\$26.258,6 millones</b>

## 5.1. EJECUCIÓN DE INGRESOS

Los ingresos del Fondo UISALUD corresponden a los aportes obligatorios y voluntarios que realizan la universidad y los afiliados al sistema de seguridad social en salud de la misma. También incluyen los rendimientos financieros generados por el manejo de los excedentes temporales de liquidez y los rendimientos de los recursos del fondo de reserva; así como otras rentas propias. La Tabla 10 presenta la ejecución presupuestal de ingresos del Fondo UISALUD al 30 de septiembre de 2022.

**Tabla 10 Ejecución de Ingresos Fondo 12 UISALUD, septiembre 30 de 2022**

CÓDIGO	CONCEPTO	PRESUPUESTO A SEPTIEMBRE 30/21			VAR% VALOR EJECUT.	PRESUPUESTO A SEPTIEMBRE 30/22		
		PRESUPUESTO DEFINITIVO	EJECUTADO	% EJEC.		PRESUPUESTO DEFINITIVO	EJECUTADO	% EJEC.
1	INGRESOS CORRIENTES	18.147.044.000	13.890.099.241	76,5%	7,0%	18.684.506.000	14.861.706.862	79,5%
12	VENTA DE SERVICIOS	17.978.614.000	13.770.689.674	76,6%	6,9%	18.684.506.000	14.726.401.393	78,8%
122030	VENTA DE SERVICIOS UISALUD	17.898.079.000	13.303.185.057	74,3%	8,2%	18.628.368.000	14.387.678.368	77,2%
122020	OTROS SERVICIOS	80.535.000	467.504.617	580,5%	-27,5%	56.138.000	338.723.025	603,4%
12202097	Recobros ARL	6.125.000	0	0,0%	-	6.368.000	1.396.140	21,9%
12202098	Servicio Red Universitaria	64.410.000	31.913.391	49,5%	219,3%	49.770.000	101.900.292	204,7%
12202099	Otros Servicios	10.000.000	435.591.226	4355,9%	-46,0%	0	235.426.593	-
13	OTRAS RENTAS PROPIAS	168.430.000	119.409.567	70,9%	13,3%	0	135.305.469	-
13101030	Descuentos en Lab. Farmacéuticos	115.576.000	47.144.545	40,8%	92,7%	0	90.851.895	-
13101040	Descuentos en Clínicas	49.514.000	72.265.022	145,9%	-41,4%	0	42.379.416	-
13101080	Otros Descuentos Financieros	3.340.000	0	0,0%	-	0	2.074.158	-
2	RECURSOS DEL CAPITAL	6.114.186.000	5.520.748.542	90,3%	36,9%	7.574.127.046	7.558.524.421	99,8%
22	OTROS RECURSOS BALANCE	3.710.000.000	3.710.000.000	100,0%	38,3%	5.130.127.046	5.130.127.046	100,0%
24	RENDIMIENTOS FINANCIEROS	2.404.186.000	1.774.523.775	73,8%	33,8%	2.444.000.000	2.374.086.415	97,1%
25	OTROS RECURSOS DE CAPITAL	0	36.224.766	-	49,9%	0	54.310.960	-
	<b>TOTAL INGRESOS</b>	<b>24.261.230.000</b>	<b>19.410.847.783</b>	<b>80,0%</b>	<b>15,5%</b>	<b>26.258.633.046</b>	<b>22.420.231.283</b>	<b>85,4%</b>

\* Incluye saldo fiscal.

Fuente: División Financiera – Presupuesto UIS, 2022

Al finalizar el mes de septiembre de 2022, el presupuesto de ingresos de la Unidad, registró una ejecución del 85,4% (\$22.420,2 millones), que comparado con el mismo período del año 2021, presenta un incremento del 15,5%, en el valor ejecutado.

Los principales rubros que componen el presupuesto de Ingresos son: Ingresos corrientes y recursos de capital:

– **INGRESOS CORRIENTES:**

Comprende el recaudo de aportes para salud que realiza la Universidad, empleados y pensionados afiliados a UISALUD, así como los ingresos por concepto de cuotas asistenciales, afiliaciones, servicios prestados a los usuarios de la Red Universitaria de Servicios de Salud-RUSS, Recobros a la Administradora de Riesgos Laborales ARL, y descuentos financieros.

En éste rubro, el Fondo 12 alcanzó una ejecución presupuestal del 79,5% (\$14.861,7 M), encontrándose por encima de lo presupuestado para éste período del año (75%), sin embargo, se destaca que:

1. Por normatividad de la Planilla Integral de Liquidación de Aportes – PILA, los aportes sobre la nómina de pensionados de COLPENSIONES (\$334,7 millones), correspondientes al mes de septiembre/22, ingresaron en el mes de octubre/22.
2. Por procesos internos en el área de tesorería, los aportes correspondientes a la nómina de pensionados UIS (\$259,9 M) del mes de septiembre/22, fueron registrados en octubre/22.
3. Teniendo en cuenta los lineamientos de Planeación UIS por cambios en el Plan de Cuentas Presupuestales, a partir del año 2022, los rubros de descuentos financieros no se registran en la ejecución de ingresos.

Es importante resaltar, que en el rubro Otros Servicios se han ejecutado \$235,4 millones, por concepto de aportes trasladados por COLPENSIONES, de personas que no son afiliadas a la Unidad y que en varios casos no residen en Bucaramanga. No obstante las tutelas y requerimientos judiciales COLPENSIONES no ha realizado los correctivos en sus sistemas de información y continua trasladando los aportes en forma errada.

– **RECURSOS DE CAPITAL:**

A cierre del mes de septiembre de 2022, se han registrado en el Fondo Presupuestal 12 – UISALUD, rendimientos financieros por valor de \$2.374,1 millones (97,1%), cifra que se encuentra por encima del valor presupuestado para éste período del año (75%), sin embargo, es importante resaltar que los rendimientos no se ejecutan por doceavas partes, sino en el momento del recaudo.

Así mismo, se han registrado otros recursos de capital (ingresos de vigencias anteriores - año 2021), por recaudo facturación servicios médico asistenciales prestados a usuarios de la Red Universitaria de Servicios de Salud –RUSS y reintegro de mayor valor cobrado por la Supersalud en la liquidación de la tasa anual. A septiembre 30/22, éste rubro presentó una ejecución presupuestal de \$54,3 millones.

A continuación se presenta la ejecución presupuestal de ingresos para cada uno de los fondos de UISALUD:

*5.1.1 Ejecución de Ingresos Fondo 9701 Asegurador*

**Tabla 11 Ejecución de Ingresos Fondo 9701 Asegurador**

CÓDIGO	CONCEPTO	INGRESOS FONDO 9701 ASEGURADOR				
		PRESUPUESTO APROBADO	ADICIONES Y/O REDUCCIONES	PRESUPUESTO DEFINITIVO	EJECUTADO	%
<b>1</b>	<b>INGRESOS CORRIENTES</b>	<b>13.583.780.000</b>	<b>0</b>	<b>13.583.780.000</b>	<b>10.900.586.633</b>	<b>80,2%</b>
<b>12</b>	<b>VENTA DE SERVICIOS</b>	<b>13.583.780.000</b>	<b>0</b>	<b>13.583.780.000</b>	<b>10.771.619.886</b>	<b>79,3%</b>
<b>122030</b>	<b>VENTA DE SERVICIOS UISALUD</b>	<b>13.527.642.000</b>	<b>0</b>	<b>13.527.642.000</b>	<b>10.432.896.861</b>	<b>77,1%</b>
<b>122020</b>	<b>OTROS SERVICIOS</b>	<b>56.138.000</b>	<b>0</b>	<b>56.138.000</b>	<b>338.723.025</b>	<b>603,4%</b>
12202097	Recobros ARL	6.368.000	0	6.368.000	1.396.140	21,9%
12202098	Servicio Red Universitaria	49.770.000	0	49.770.000	101.900.292	204,7%
12202099	Otros Servicios	0	0	0	235.426.593	-
<b>13</b>	<b>OTRAS RENTAS PROPIAS</b>	<b>0</b>	<b>0</b>	<b>0</b>	<b>128.966.747</b>	<b>-</b>
13101030	Descuentos en Lab. Farmacéuticos	0	0	0	90.563.602	-
13101040	Descuentos en Clínicas	0	0	0	36.328.987	-
13101080	Otros Descuentos Financieros	0	0	0	2.074.158	-
<b>2</b>	<b>RECURSOS DEL CAPITAL</b>	<b>84.000.000</b>	<b>4.104.746.061</b>	<b>4.188.746.061</b>	<b>4.739.724.552</b>	<b>113,2%</b>
<b>22</b>	<b>OTROS RECURSOS BALANCE- SALDO FISCAL</b>	<b>0</b>	<b>4.104.746.061</b>	<b>4.104.746.061</b>	<b>4.104.746.061</b>	<b>100,0%</b>
<b>24</b>	<b>RENDIMIENTOS FINANCIEROS</b>	<b>84.000.000</b>	<b>0</b>	<b>84.000.000</b>	<b>580.667.531</b>	<b>691,3%</b>
<b>25</b>	<b>OTROS RECURSOS DE CAPITAL</b>	<b>0</b>	<b>0</b>	<b>0</b>	<b>54.310.960</b>	<b>-</b>
<b>TOTAL INGRESOS</b>		<b>13.667.780.000</b>	<b>4.104.746.061</b>	<b>17.772.526.061</b>	<b>15.640.311.184</b>	<b>88,0%</b>

Fuente: División Financiera - Presupuesto UIS, 2022

El Fondo 9701 Asegurador, alcanzó una ejecución presupuestal del 88% (\$15.640,3 millones), encontrándose por encima de lo presupuestado para éste período del año (75%).



### 5.1.2 Ejecución de Ingresos Fondo 9702 Prestador

**Tabla 12 Ejecución de Ingresos Fondo 9702 Prestador**

CÓDIGO	CONCEPTO	INGRESOS FONDO 9702 PRESTADOR				
		PRESUPUESTO APROBADO	ADICIONES Y/O REDUCCIONES	PRESUPUESTO DEFINITIVO	EJECUTADO	%
1	INGRESOS CORRIENTES	2.999.711.000	0	2.999.711.000	2.321.628.913	77,4%
12	VENTA DE SERVICIOS	2.999.711.000	0	2.999.711.000	2.321.340.620	77,4%
122030	VENTA DE SERVICIOS UISALUD	2.999.711.000	0	2.999.711.000	2.321.340.620	77,4%
13	OTRAS RENTAS PROPIAS	0	0	0	288.293	-
13101030	Descuentos en Lab. Farmacéuticos	0	0	0	288.293	-
2	RECURSOS DEL CAPITAL	0	22.558.172	22.558.172	22.967.205	101,8%
22	OTROS RECURSOS BALANCE- SALDO FISCAL	0	22.558.172	22.558.172	22.558.172	100,0%
24	RENDIMIENTOS FINANCIEROS	0	0	0	409.034	-
<b>TOTAL INGRESOS</b>		<b>2.999.711.000</b>	<b>22.558.172</b>	<b>3.022.269.172</b>	<b>2.344.596.119</b>	<b>77,6%</b>

Fuente: División Financiera - Presupuesto UIS, 2022

Este fondo, presenta una ejecución presupuestal del 77,6% (\$2.344,6 millones), encontrándose por encima de lo presupuestado para éste período del año (75%), por las razones expuestas previamente en la ejecución de ingresos consolidados.

### 5.1.3 Ejecución de Ingresos Fondo 9703 Alto Costo y Promoción y Prevención

**Tabla 13 Ejecución de Ingresos Fondo 9703 Alto Costo y Promoción y Prevención**

CÓDIGO	CONCEPTO	INGRESOS FONDO 9703 ALTO COSTO Y PROMOCIÓN Y PREVENCIÓN				
		PRESUPUESTO APROBADO	ADICIONES Y/O REDUCCIONES	PRESUPUESTO DEFINITIVO	EJECUTADO	%
1	INGRESOS CORRIENTES	0	0	0	6.050.429	-
13	OTRAS RENTAS PROPIAS	0	0	0	6.050.429	-
13101040	Descuentos en Clínicas	0	0	0	6.050.429	-
2	RECURSOS DEL CAPITAL	1.184.500.000	1.002.822.813	2.187.322.813	1.875.658.002	85,8%
22	OTROS RECURSOS BALANCE- SALDO FISCAL	0	1.002.822.813	1.002.822.813	1.002.822.813	100,0%
24	RENDIMIENTOS FINANCIEROS	1.184.500.000	0	1.184.500.000	872.835.188	73,7%
<b>TOTAL INGRESOS</b>		<b>1.184.500.000</b>	<b>1.002.822.813</b>	<b>2.187.322.813</b>	<b>1.881.708.431</b>	<b>86,0%</b>

Fuente: División Financiera - Presupuesto UIS, 2022

Este fondo se financia con el 50% de los rendimientos financieros de los portafolios de inversión del Fondo de Reserva Recursos UIS y del Fondo de Reserva Recursos Propios.

A cierre del mes de septiembre/ 2022 presenta una ejecución presupuestal del 86% (\$1.881,7 millones), encontrándose por encima de lo presupuestado para éste período (75%).

#### 5.1.4 Ejecución de Ingresos Fondo 9704 Reserva Recursos UIS

**Tabla 14 Ejecución de Ingresos Fondo 9704 Reserva Recursos UIS**

CÓDIGO	CONCEPTO	INGRESOS FONDO 9704 RESERVA RECURSOS UIS				
		PRESUPUESTO APROBADO	ADICIONES Y/O REDUCCIONES	PRESUPUESTO DEFINITIVO	EJECUTADO	%
1	INGRESOS CORRIENTES	970.570.000	0	970.570.000	756.294.753	77,9%
12	VENTA DE SERVICIOS	970.570.000	0	970.570.000	756.294.753	77,9%
122030	VENTA DE SERVICIOS UISALUD	970.570.000	0	970.570.000	756.294.753	77,9%
2	RECURSOS DEL CAPITAL	503.000.000	0	503.000.000	379.273.248	75,4%
24	RENDIMIENTOS FINANCIEROS	503.000.000	0	503.000.000	379.273.248	75,4%
<b>TOTAL INGRESOS</b>		<b>1.473.570.000</b>	<b>0</b>	<b>1.473.570.000</b>	<b>1.135.568.000</b>	<b>77,1%</b>

Fuente: División Financiera - Presupuesto UIS, 2022

En éste fondo, en el rubro de venta de servicios, se registra el aporte del 1% que realiza la Universidad sobre las nóminas de empleados y pensionados de la UIS con cargo al rubro de Bienestar Universitario, el cual a cierre del mes de septiembre de 2022, presenta una ejecución presupuestal del 77,9% (\$756,3 millones), encontrándose por encima de lo presupuestado para éste período del año (75%), por las razones expuestas previamente en la ejecución de ingresos consolidados.

En el rubro de recursos de capital, se registran los rendimientos sobre el portafolio de inversiones asignado a éste fondo, los cuales al finalizar el mes de septiembre/ 2022, presentaron una ejecución presupuestal del 75,4%, encontrándose dentro de lo presupuestado para el período, en razón a que los rendimientos no se ejecutan por doceavas partes, sino en el momento del recaudo.

#### 5.1.5 Ejecución de Ingresos Fondo 9705 Reserva Recursos Propios

**Tabla 15 Ejecución de Ingresos Fondo 9705 Reserva Recursos Propios**

CÓDIGO	CONCEPTO	INGRESOS FONDO 9705 RESERVA RECURSOS PROPIOS				
		PRESUPUESTO APROBADO	ADICIONES Y/O REDUCCIONES	PRESUPUESTO DEFINITIVO	EJECUTADO	%
1	INGRESOS CORRIENTES	1.130.445.000	0	1.130.445.000	877.146.134	77,6%
12	VENTA DE SERVICIOS	1.130.445.000	0	1.130.445.000	877.146.134	77,6%
122030	VENTA DE SERVICIOS UISALUD	1.130.445.000	0	1.130.445.000	877.146.134	77,6%
2	RECURSOS DEL CAPITAL	672.500.000	0	672.500.000	540.901.415	80,4%
24	RENDIMIENTOS FINANCIEROS	672.500.000	0	672.500.000	540.901.415	80,4%
<b>TOTAL INGRESOS</b>		<b>1.802.945.000</b>	<b>0</b>	<b>1.802.945.000</b>	<b>1.418.047.549</b>	<b>78,7%</b>

Fuente: División Financiera - Presupuesto UIS, 2022

En éste fondo, el rubro de venta de servicios UISALUD corresponde al aporte del 0,5% que traslada la Unidad sobre las nóminas de empleados y pensionados UIS y el 0,5% adicional

que aportan los afiliados al Fondo de Reserva. A cierre del mes de septiembre/ 2022, registra una ejecución del 77,6% encontrándose por encima de lo presupuestado para el período (75%), por las razones expuestas previamente en la ejecución de ingresos consolidados.

En el rubro de recursos de capital, se registran los rendimientos sobre el portafolio de inversiones asignado a éste fondo, los cuales al finalizar el mes de septiembre de 2022, presentan una ejecución presupuestal del 80,4%, encontrándose por encima de lo presupuestado para el período.

## 5.2. EJECUCIÓN DE EGRESOS

En la Tabla 16 se muestra la ejecución presupuestal de egresos del Fondo UISALUD en términos de funcionamiento, transferencias corrientes e inversión, con corte al 30 de septiembre de 2022.

**Tabla 16 Ejecución de Egresos Fondo 12 UISALUD, septiembre 30 de 2022**

CÓD.	CONCEPTO	PRESUPUESTO A SEPTIEMBRE 30/21					% VAR VALOR EJECUT.	PRESUPUESTO A SEPTIEMBRE 30/22					
		PRESUPUESTO DEFINITIVO	COMPROMET.	%	EJECUTADO	%		PRESUPUESTO DEFINITIVO	COMPROMET.	%	EJECUTADO	%	SALDO POR COMPROM.
5	GASTOS DE FUNCIONAMIENTO	20.839.322.000	6.823.580.766	32,7%	11.228.997.957	53,9%	14,2%	22.643.882.046	6.920.589.034	30,6%	12.824.691.619	56,6%	2.898.601.393
51	SERVICIOS PERSONALES	3.321.064.680	1.026.558.784	30,9%	1.989.641.541	59,9%	11,7%	3.670.331.550	950.248.450	25,9%	2.222.918.775	60,6%	497.164.325
52	GASTOS GENERALES	1.068.215.240	44.721.997	4,2%	723.274.550	67,7%	-55,7%	791.163.000	31.403.491	4,0%	320.598.124	40,5%	439.161.385
53	GASTOS DE OPERACIÓN UISALUD	16.450.042.080	5.752.299.985	35,0%	8.516.081.866	51,8%	20,7%	18.182.387.496	5.938.937.094	32,7%	10.281.174.720	56,5%	1.962.275.682
531	ADQUISICIÓN DE BIENES	3.910.590.000	543.656.061	13,9%	3.311.447.493	84,7%	25,6%	5.282.213.000	565.125.799	10,7%	4.159.086.749	78,7%	558.000.451
531010	Medicamentos	3.665.311.000	520.247.988	14,2%	3.134.557.158	85,5%	28,2%	5.022.186.000	534.631.783	10,6%	4.017.808.625	80,0%	469.745.593
531010	Materiales e Insumos Médico Asistenciales	245.279.000	23.408.073	9,5%	176.890.335	72,1%	-20,1%	260.027.000	30.494.017	11,7%	141.278.125	54,3%	88.254.859
532	ADQUISICIÓN DE SERVICIOS	12.539.452.080	5.208.643.924	41,5%	5.204.634.373	41,5%	17,6%	12.900.174.496	5.373.811.295	41,7%	6.122.087.971	47,5%	1.404.275.231
532020	Servicios Médico Asistenciales	12.322.581.320	5.208.643.924	42,3%	5.129.697.543	41,6%	19,3%	12.702.833.496	5.373.811.295	42,3%	6.122.087.971	48,2%	1.206.934.231
532020	Incapacidades, Lic. Matern. Y Patern.	216.870.760	0	0,0%	74.936.830	34,6%	-100,0%	197.341.000	0	0,0%	0	0,0%	197.341.000
7	TRANSFERENCIAS CORRIENTES	3.113.003.000	0	0,0%	2.151.066.665	69,1%	-25,1%	3.276.515.000	0	0,0%	1.611.885.387	49,2%	1.664.629.613
8	INVERSIÓN	308.905.000	9.236.800	3,0%	33.129.557	10,7%	1679,9%	638.236.000	19.242.240	3,0%	589.665.080	92,4%	29.328.679
	<b>TOTAL GASTOS</b>	<b>24.261.230.000</b>	<b>6.832.817.566</b>	<b>28,2%</b>	<b>13.413.194.179</b>	<b>55,3%</b>	<b>12,0%</b>	<b>26.558.633.046</b>	<b>6.939.831.275</b>	<b>26,1%</b>	<b>15.026.242.086</b>	<b>56,6%</b>	<b>4.592.559.685</b>

Fuente: División Financiera - Presupuesto UIS, 2022

Al finalizar el mes de septiembre de 2022, el presupuesto de egresos de la Unidad, registró una ejecución del 56,6% (\$15.026,2 millones, incluyendo transferencias corrientes), que comparado con el mismo período del año 2021, presenta un incremento del 12% en el valor ejecutado.

Es importante aclarar que a partir del mes de noviembre de 2018, se inició la ejecución del rubro de transferencias corrientes, sin afectar el gasto, por lo tanto al no tener en cuenta dicho valor, el porcentaje de ejecución a septiembre 30/22, es el 19,1%.

Los principales rubros que componen el presupuesto de egresos son: Gastos de funcionamiento (Servicios personales, gastos generales y gastos de operación), transferencias corrientes e inversión:

– **GASTOS DE FUNCIONAMIENTO:**

**Servicios Personales:** En éste rubro, el Fondo 12 registra una ejecución presupuestal del 60,6% (\$2.222,9 M), encontrándose por debajo de lo presupuestado para éste período del año (75%), en razón a que la prima de navidad y cesantías del personal de nómina (general, provisional y temporal), se ejecutan durante el cuarto trimestre del año. Al comparar el valor ejecutado, frente al mismo período del año anterior, se evidencia un crecimiento del 11,7% (\$233,3 millones), debido al aumento salarial que para éste año fue del 6%, al incremento en la contratación en las especialidades de Medicina Interna, Dermatología, Ginecobstetricia y Reumatología, y la ampliación de la jornada horaria de 3 profesionales para la atención médico odontológica (se adicionaron 8 horas en medicina general y 2 en odontología), en razón a una mayor demanda del servicio, consecuencia de la pandemia y del envejecimiento poblacional, además por condicionamiento del Ministerio de Salud y Protección Social, las atenciones que antes se prestaban en 20 minutos, ahora deben hacerse en 30 minutos. Así mismo, se contrataron 2 especialistas en Medicina Familiar para apoyar el Programa de Atención Domiciliaria y construir la RIA de los Programas de Promoción y Prevención, para los grupos poblacionales de mayor edad (vejez y adultos).

**Gastos Generales:** Presenta una ejecución presupuestal del 40,5% (\$320,6 M), encontrándose por debajo de lo presupuestado para éste período del año (75%) y se observa una disminución del 55,7% (\$402,7 millones) al compararlo con el mismo período del año anterior, teniendo en cuenta que por lineamientos de Planeación UIS (cambios en el plan de cuentas presupuestales), ya no se registran en la ejecución presupuestal las devoluciones a Colpensiones por traslados de aportes en forma errada, además se han ido eliminando algunos gastos en los que se había incurrido con ocasión de la pandemia por el Covid-19, tales como transporte y alimentación de los funcionarios.

**Gastos de Operación UISALUD (medicamentos, materiales e insumos médico asistenciales, servicios médico asistenciales, incapacidades y licencias de maternidad y paternidad):** Este es el rubro de mayor participación en el presupuesto de egresos, representa el 68,4% (\$10.281,2 millones) del valor ejecutado. Al compararlo con el mismo período del año 2021, presenta un incremento del 20,7% (\$1.765,1 millones), debido en gran parte al aumento en los días de internación en Unidades de Cuidado Intensivo – UCI, a la reanudación de cirugías programadas y procedimientos de carácter electivo, los cuales fueron suspendidos durante la pandemia por Covid-19, generando una carga acumulada de atenciones por resolver, que se están solucionando este año, lo cual impacta en gran medida el costo por servicios médico asistenciales..

Los ítems más representativos o que registran un porcentaje de ejecución por encima de lo presupuestado para éste período del año (75%) son:

– **Adquisición de Bienes:**

Presupuesto definitivo \$5.282,2 millones. Comprometido \$565,1 millones (10,7% del presupuesto definitivo). Ejecutado \$4.159,1 millones (78,7% del presupuesto definitivo) y representa el 27,7% del presupuesto ejecutado.

En adquisición de bienes, el ítem de mayor representación es medicamentos, que a septiembre 30/22 cuenta con un presupuesto definitivo de \$5.022,2 millones, de los cuales:

- ✓ Se han comprometido \$534,6 millones (10,6% del presupuesto definitivo), en la adquisición de medicamentos a los laboratorios y distribuidores farmacéuticos, mediante acuerdo marco de precios.
- ✓ Se han ejecutado \$4.017,8 millones, correspondientes al 80% del presupuesto definitivo, en razón a que se realizan compras de acuerdo a la rotación de los medicamentos, con el objeto de mantener un stock de inventario que satisfaga de manera oportuna la demanda y garantice la prestación del servicio.
- ✓ En la siguiente tabla se presenta una evaluación detallada de los fármacos dispensados, durante los tres primeros trimestres de 2022.

**Tabla 17 Consumo de Medicamentos Consolidado por Grupo Farmacológico. UISALUD, enero a septiembre de 2022 (Millones \$)**

Grupo Farmacológico	sep-21	% Var	sep-22	% Participación
Riesgo cardiovascular	\$ 855,1	30,1%	\$ 1.112,9	28,1%
Alto costo	\$ 789,8	3,7%	\$ 818,6	20,7%
Psiquiátricos y neurológicos	\$ 280,9	34,5%	\$ 377,8	9,5%
Dermatológicos	\$ 196,4	62,9%	\$ 320,0	8,1%
Gastrointestinales	\$ 164,7	46,2%	\$ 240,7	6,1%
Asociación vitaminas y minerales	\$ 198,3	4,5%	\$ 207,2	5,2%
Oftalmológicos	\$ 132,3	19,6%	\$ 158,2	4,0%
Osteoporosis	\$ 76,2	40,6%	\$ 107,2	2,7%
AINE - Analgésico	\$ 62,0	60,8%	\$ 99,6	2,5%
Otros	\$ 438,3	18,4%	\$ 518,8	13,1%
<b>Total</b>	<b>\$ 3.194,0</b>	<b>24,0%</b>	<b>\$ 3.961,0</b>	<b>100,0%</b>

Fuente: UISALUD, 2022

Durante los meses de enero a septiembre de 2022, el costo total de medicamentos dispensados fue de \$3.961 millones, que comparado con el mismo período del año 2021 (\$3.194 millones), presenta un incremento del 24%.

El mayor aporte fue dado por los medicamentos de riesgo cardiovascular con el 28,1%, seguido por el grupo de alto costo con el 20,7%, entre estos dos grupos el acumulado fue del 48,8% en el periodo. Este comportamiento es acorde al perfil de morbilidad, que corresponde en primer lugar a enfermedades no transmisibles y dentro de las cuales se encuentran las neoplasias, enfermedades cardiovasculares, endocrinas, neuropsiquiátricas, entre otras; y a la inversión de la pirámide poblacional, alta incidencia de enfermedades crónico degenerativas y nuevas tecnologías en salud a nivel clínico y de medicamentos.

**Tabla 18 Consumo de Medicamentos por Grupo de Riesgo Cardiovascular. UISALUD, enero a septiembre de 2022 (Millones \$)**

Riesgo Cardiovascular	sep-21	% Var	sep-22	% Participación
Hipoglicemiantes	\$ 313,2	40,1%	\$ 438,7	39,4%
Antihipertensivo	\$ 266,4	28,1%	\$ 341,4	30,7%
Antiagregantes plaquetarios	\$ 194,2	0,9%	\$ 195,8	17,6%
Hipolipemiantes	\$ 45,7	98,3%	\$ 90,7	8,1%
Cardiovascular	\$ 35,6	30,0%	\$ 46,3	4,2%
<b>Total</b>	<b>\$ 855,1</b>	<b>30,1%</b>	<b>\$ 1.112,9</b>	<b>100,0%</b>

Fuente: UISALUD, 2022

En este grupo farmacológico que representa el 28,1% del costo de medicamentos dispensados, los hipoglicemiantes ocupan el primer lugar con el 39,4%, seguido por antihipertensivos con el 30,7%, lo anterior en concordancia con las causas de morbilidad de consulta externa y el Programa “De Todo Corazón”.

**Tabla 19 Consumo de Medicamentos por Grupo de Alto Costo. UISALUD, enero a septiembre de 2022 (Millones \$)**

Alto Costo	sep-21	% Var	sep-22	% Participación
Quimioterapia	\$ 415,5	29,2%	\$ 536,9	65,6%
Inmunosupresores	\$ 195,9	-16,0%	\$ 164,6	20,1%
Complementos nutricionales	\$ 131,6	-40,6%	\$ 78,2	9,6%
Antivirales	\$ 36,5	-27,3%	\$ 26,5	3,2%
Bloqueador hormonal	\$ 0,2	> 100%	\$ 10,5	1,3%
Hormonoterapia	\$ 10,1	-80,8%	\$ 2,0	0,2%
<b>Total</b>	<b>\$ 789,8</b>	<b>3,7%</b>	<b>\$ 818,6</b>	<b>100,0%</b>

Fuente: UISALUD, 2022

El grupo farmacológico de alto costo representa el 20,7% del total del costo de medicamentos dispensados, debido a la alta incidencia de éstas patologías, principalmente

cáncer. Dentro de este grupo la quimioterapia ocupa el primer lugar con el 65,6% del costo, seguido por inmunosupresores con el 20,1%.

**Tabla 20 Consumo de Medicamentos por Grupo Psiquiátricos y Neurológicos. UISALUD, enero a septiembre de 2022 (Millones \$)**

Psiquiátricos y Neurológicos	sep-21	% Var	sep-22	% Participación
Neurológicos	\$ 92,7	52,2%	\$ 141,1	37,3%
Psiquiátricos	\$ 117,6	17,0%	\$ 137,6	36,4%
Anticonvulsivantes	\$ 70,6	40,4%	\$ 99,1	26,2%
<b>Total</b>	<b>\$ 280,9</b>	<b>34,5%</b>	<b>\$ 377,8</b>	<b>100,0%</b>

Fuente: UISALUD, 2022

Este grupo farmacológico aportó el 9,5% del costo de medicamentos dispensados, ocupando el tercer lugar. Dentro de éste grupo el primer lugar es dado por los medicamentos Neurológicos con el 37,3% del costo.

– **Adquisición de Servicios:**

Presupuesto definitivo \$12.900,2 millones. Comprometido \$5.373,8 millones (41,7% del presupuesto definitivo). Ejecutado \$6.122,1 millones (47,5% del presupuesto definitivo).

En adquisición de servicios, el ítem de mayor representación es servicios médico asistenciales, que a septiembre 30/22 cuenta con un presupuesto definitivo de \$12.702,8 millones, de los cuales:

- ✓ Se han comprometido \$5.373,8 millones (42,3% del presupuesto definitivo), correspondientes a los contratos realizados con la red de prestadores de servicios hasta diciembre 31/22 y la prestación de servicios por urgencias.
- ✓ Se han cancelado \$6.122,1 millones (48,2% del presupuesto definitivo), a la red contratada de prestadores, servicios de urgencias y servicios de laboratorio clínico prestados por la Escuela de Microbiología UIS.

A continuación se presenta la ejecución presupuestal de egresos para cada uno de los fondos de UISALUD:

## 5.2.1 Ejecución de Egresos Fondo 9701 Asegurador

### Tabla 21 Ejecución de Egresos Fondo 9701 Asegurador

CÓD.	CONCEPTO	EGRESOS FONDO 9701 ASEGURADOR							
		PRESUPUESTO APROBADO	ADICIONES Y/O REDUCCIONES	CRÉDITOS Y/O CONTRACRÉD.	PRESUPUESTO DEFINITIVO	COMPROM.	%	EJECUTADO	%
5	<b>GASTOS DE FUNCIONAMIENTO</b>	13.567.754.000	3.612.536.061	212.210.000	17.392.500.061	5.511.205.918	31,7%	10.211.122.497	58,7%
51	<b>SERVICIOS PERSONALES</b>	1.470.280.300	0	-6.936.000	1.463.344.300	398.455.828	27,2%	886.366.490	60,6%
511	SERVICIOS PERSONALES ASOC. NOMINA	751.649.610	0	5.200.000	756.849.610	223.953.147	29,6%	471.686.469	62,3%
512	SERVICIOS PERSONALES INDIRECTOS	504.890.000	0	-13.136.000	491.754.000	118.636.111	24,1%	272.619.993	55,4%
513	CONTRIBUCIONES INHERENTES NOMINA	213.740.690	0	1.000.000	214.740.690	55.866.569	26,0%	142.060.028	66,2%
52	<b>GASTOS GENERALES</b>	540.427.000	0	-30.854.000	509.573.000	745.118	0,1%	184.207.486	36,1%
521	MATERIALES Y SUMINISTROS	45.662.000	0	-10.790.000	34.872.000	0	0,0%	9.246.145	26,5%
522	ADQUISICIÓN DE SERVICIOS	221.821.000	0	-3.000.000	218.821.000	745.118	0,3%	143.336.539	65,5%
523	REPARACIÓN Y MANTENIMIENTO	3.120.000	0	3.000.000	6.120.000	0	0,0%	3.147.519	51,4%
524	OTROS GASTOS	269.824.000	0	-20.064.000	249.760.000	0	0,0%	28.477.283	11,4%
524	Impuestos y Tasas	79.113.000	0	-5.000.000	74.113.000	0	0,0%	17.822.344	24,0%
524	Otros Gastos Administrativos	190.711.000	0	-15.064.000	175.647.000	0	0,0%	10.654.939	6,1%
53	<b>GASTOS DE OPERACIÓN UISALUD</b>	11.557.046.700	3.612.536.061	250.000.000	15.419.582.761	5.112.004.973	33,2%	9.140.548.521	59,3%
531	<b>ADQUISICIÓN DE BIENES</b>	4.525.885.000	400.000.000	300.000.000	5.225.885.000	543.352.688	10,4%	4.130.659.860	79,0%
531	Medicamentos	4.322.186.000	400.000.000	300.000.000	5.022.186.000	534.631.783	10,6%	4.017.808.625	80,0%
531	Materiales e Insumos Médico Asistenciales	203.699.000	0	0	203.699.000	8.720.906	4,3%	112.851.236	55,4%
532	<b>ADQUISICIÓN DE SERVICIOS</b>	7.031.161.700	3.212.536.061	-50.000.000	10.193.697.761	4.568.652.285	44,8%	5.009.888.661	49,1%
532	Servicios Médico Asistenciales	6.783.820.700	3.212.536.061	0	9.996.356.761	4.568.652.285	45,7%	5.009.888.661	50,1%
532	Incapacidades, Lic. Matern. Y Patern.	247.341.000	0	-50.000.000	197.341.000	0	0,0%	0	0,0%
8	<b>INVERSIÓN</b>	100.026.000	492.210.000	45.000.000	637.236.000	19.242.240	3,0%	589.665.080	92,5%
81	<b>INVERSIÓN EN ADQUISICIÓN DE BIENES</b>	100.026.000	492.210.000	45.000.000	637.236.000	19.242.240	3,0%	589.665.080	92,5%
	<b>TOTAL GASTOS</b>	13.667.780.000	4.104.746.061	257.210.000	18.029.736.061	5.530.448.159	30,7%	10.800.787.577	59,9%

Fuente: División Financiera - Presupuesto UIS, 2022

A septiembre 30 de 2022, el Fondo 9701 Asegurador, registró una ejecución presupuestal del 59,9% (\$10.800,8 millones), encontrándose por debajo de lo presupuestado para éste período del año (75%), por las razones expuestas previamente en la ejecución de egresos consolidados.

En el fondo 9701, el rubro de mayor participación es Gastos de Operación (medicamentos, materiales e insumos médico asistenciales, servicios médico asistenciales, incapacidades y licencias de maternidad y paternidad), que representa el 87,3% (\$14.252,6 millones) del valor ejecutado y comprometido.



## 5.2.2 Ejecución de Egresos Fondo 9702 Prestador

**Tabla 22 Ejecución de Egresos Fondo 9702 Prestador**

CÓD.	CONCEPTO	EGRESOS FONDO 9702 PRESTADOR							
		PRESUPUESTO APROBADO	ADICIONES Y/O REDUCCIONES	CRÉDITOS Y/O CONTRACRÉDITOS	PRESUPUESTO DEFINITIVO	COMPROM.	%	EJECUTADO	%
5	GASTOS DE FUNCIONAMIENTO	2.999.711.000	22.558.172	41.790.000	3.064.059.172	812.598.816	26,5%	1.786.944.332	58,3%
51	SERVICIOS PERSONALES	2.197.910.250	0	9.077.000	2.206.987.250	551.792.622	25,0%	1.336.552.285	60,6%
511	SERVICIOS PERSONALES ASOCIADOS NOMINA	1.509.901.270	0	12.577.000	1.522.478.270	418.299.398	27,5%	982.438.212	64,5%
512	SERVICIOS PERSONALES INDIRECTOS	253.539.000	0	-3.500.000	250.039.000	37.836.147	15,1%	44.535.731	17,8%
513	CONTRIBUCIONES INHERENTES A LA NOMINA	434.469.980	0	0	434.469.980	95.657.078	22,0%	309.578.342	71,3%
52	GASTOS GENERALES	248.877.000	0	32.713.000	281.590.000	30.658.373	10,9%	136.390.638	48,4%
521	MATERIALES Y SUMINISTROS	48.734.000	0	6.000.000	54.734.000	4.162.198	7,6%	38.095.847	69,6%
522	ADQUISICIÓN DE SERVICIOS	98.082.000	0	-21.587.000	76.495.000	1.601.614	2,1%	12.200.871	15,9%
523	REPARACIÓN Y MANTENIMIENTO	72.721.000	0	60.500.000	133.221.000	24.894.561	18,7%	86.093.920	64,6%
524	OTROS GASTOS	29.340.000	0	-12.200.000	17.140.000	0	0,0%	0	0,0%
524	Otros Gastos Administrativos	29.340.000	0	-12.200.000	17.140.000	0	0,0%	0	0,0%
53	GASTOS DE OPERACIÓN UISALUD	552.923.750	22.558.172	0	575.481.922	230.147.821	40,0%	314.001.409	54,6%
531	ADQUISICIÓN DE BIENES	56.328.000	0	0	56.328.000	21.773.111	38,7%	28.426.889	50,5%
531	Materiales e Insumos Médico Asistenciales	56.328.000	0	0	56.328.000	21.773.111	38,7%	28.426.889	50,5%
532	ADQUISICIÓN DE SERVICIOS	496.595.750	22.558.172	0	519.153.922	208.374.710	40,1%	285.574.520	55,0%
532	Servicios Médico Asistenciales	496.595.750	22.558.172	0	519.153.922	208.374.710	40,1%	285.574.520	55,0%
8	INVERSIÓN	0	0	1.000.000	1.000.000	0	0,0%	0	0,0%
81	INVERSIÓN EN ADQUISICIÓN DE BIENES	0	0	1.000.000	1.000.000	0	0,0%	0	0,0%
<b>TOTAL GASTOS</b>		<b>2.999.711.000</b>	<b>22.558.172</b>	<b>42.790.000</b>	<b>3.065.059.172</b>	<b>812.598.816</b>	<b>26,5%</b>	<b>1.786.944.332</b>	<b>58,3%</b>

Fuente: División Financiera - Presupuesto UIS, 2022

Al finalizar el mes de septiembre del año 2022, el Fondo 9702 Prestador, presentó una ejecución presupuestal del 58,3% (\$1.786,9 millones), encontrándose por debajo de lo presupuestado para éste período del año (75%), por las razones expuestas previamente en la ejecución de egresos consolidados.

En el fondo 9702, el rubro de mayor participación es Servicios Personales (Sueldos, aportes parafiscales, prestaciones sociales, honorarios y servicios de aseo y vigilancia), que representa el 72,6% (\$1.888,3 millones) del valor ejecutado y comprometido.

### 5.2.3 Ejecución de Egresos Fondo 9703 Alto Costo y Promoción y Prevención

**Tabla 23 Ejecución de Egresos Fondo 9703 Alto Costo y Promoción y Prevención**

CÓD.	CONCEPTO	EGRESOS FONDO 9703 ALTO COSTO Y PROMOCIÓN Y PREVENCIÓN							
		PRESUPUESTO APROBADO	ADICIONES Y/O REDUCCIONES	CRÉDITOS Y/O CONTRACRÉDITOS	PRESUPUESTO DEFINITIVO	COMPROM.	%	EJECUTADO	%
5	GASTOS DE FUNCIONAMIENTO	1.184.500.000	1.002.822.813	-300.000.000	1.887.322.813	596.784.300	31,6%	826.624.790	43,8%
53	GASTOS DE OPERACIÓN UISALUD	1.184.500.000	1.002.822.813	-300.000.000	1.887.322.813	596.784.300	31,6%	826.624.790	43,8%
532	ADQUISICIÓN DE SERVICIOS	1.184.500.000	1.002.822.813	-300.000.000	1.887.322.813	596.784.300	31,6%	826.624.790	43,8%
532	Servicios Médico Asistenciales	1.184.500.000	1.002.822.813	-300.000.000	1.887.322.813	596.784.300	31,6%	826.624.790	43,8%
<b>TOTAL GASTOS</b>		<b>1.184.500.000</b>	<b>1.002.822.813</b>	<b>-300.000.000</b>	<b>1.887.322.813</b>	<b>596.784.300</b>	<b>31,6%</b>	<b>826.624.790</b>	<b>43,8%</b>

Fuente: División Financiera - Presupuesto UIS, 2022

A cierre del mes de septiembre de 2022, el Fondo 9703 Alto Costo y Promoción y Prevención, presenta compromisos por valor de \$596,8 millones (31,6%) y una ejecución del 43,8% (\$826,6 millones), por concepto de apropiación en la contratación de servicios con la red de clínicas e IPS especializadas.

### 5.2.4 Ejecución de Egresos Fondo 9704 Reserva Recursos UIS

**Tabla 24 Ejecución de Egresos Fondo 9704 Reserva Recursos UIS**

CÓD.	CONCEPTO	EGRESOS FONDO 9704 RESERVA RECURSOS UIS							
		PRESUPUESTO APROBADO	ADICIONES Y/O REDUCCIONES	CRÉDITOS Y/O CONTRACRÉDITOS	PRESUPUESTO DEFINITIVO	COMPROMETIDO	%	EJECUTADO	%
7	TRANSFERENCIAS CORRIENTES	1.473.570.000	0	0	1.473.570.000	0	0,0%	733.587.295	49,8%
<b>TOTAL GASTOS</b>		<b>1.473.570.000</b>	<b>0</b>	<b>0</b>	<b>1.473.570.000</b>	<b>0</b>	<b>0,0%</b>	<b>733.587.295</b>	<b>49,8%</b>

Fuente: División Financiera - Presupuesto UIS, 2022

### 5.2.5 Ejecución de Egresos Fondo 9705 Reserva Recursos Propios

**Tabla 25 Ejecución de Egresos Fondo 9705 Reserva Recursos Propios**

CÓD.	CONCEPTO	EGRESOS FONDO 9705 RESERVA RECURSOS PROPIOS							
		PRESUPUESTO APROBADO	ADICIONES Y/O REDUCCIONES	CRÉDITOS Y/O CONTRACRÉDITOS	PRESUPUESTO DEFINITIVO	COMPROMETIDO	%	EJECUTADO	%
7	TRANSFERENCIAS CORRIENTES	1.802.945.000	0	0	1.802.945.000	0	0,0%	878.298.092	48,7%
<b>TOTAL GASTOS</b>		<b>1.802.945.000</b>	<b>0</b>	<b>0</b>	<b>1.802.945.000</b>	<b>0</b>	<b>0,0%</b>	<b>878.298.092</b>	<b>48,7%</b>

Fuente: División Financiera - Presupuesto UIS, 2022

Por su destinación específica los Fondos de Reserva no se ejecutan, lo cual le generaba dificultades a la Universidad, al requerir recursos dentro de los globales que se asignan a nivel del Ministerio de

Educación, porque al evaluar el presupuesto de egresos consolidado de la UIS, el porcentaje de ejecución era bajo.

Teniendo en cuenta lo anterior, dentro del Plan de Optimización presentado ante la Rectoría, la División de Servicios de Información de la UIS, diseñó un instrumento para la ejecución del rubro de transferencias corrientes, sin afectar el gasto, proceso que se realiza a cierre de mes y de acuerdo a la ejecución de ingresos.

## 6. EJECUCIÓN RESERVAS PRESUPUESTALES

**Tabla 26 Ejecución Reservas Presupuestales Fondo 12 – UISALUD, 2021**

<b>EJECUCIÓN RESERVAS PRESUPUESTALES AÑO 2021</b>			
<b>Reservas Constituidas a Diciembre 31 / 2021</b>	<b>Valor</b>	<b>%</b>	
IPS Especializadas, Apoyo Terap, Diagnóstico entre Otros	\$ 973,1	34,7%	
Médicos Red	\$ 677,7	24,1%	
Clínicas del Área Metropolitana	\$ 634,5	22,6%	
Clínicas Fuera del Área	\$ 240,2	8,6%	
Red Universitaria	\$ 106,9	3,8%	
Medicamentos	\$ 87,8	3,1%	
Apoyo General	\$ 87,7	3,1%	
<b>Total</b>	<b>\$ 2.807,9</b>	<b>100,0%</b>	
<b>I. Gestión de Reservas Constituidas</b>			
<b>I.1 Reservas liquidas</b>		<b>Ejecutado</b>	<b>%</b>
I.1.1 Valor cancelado a la fecha - contratos		\$ 1.568,1	55,8%
I.1.2 Actas liberadas por Resolución		\$ 637,9	22,7%
<b>Valor ejecutado a octubre 20 de 2022</b>		<b>\$ 2.206,0</b>	<b>78,6%</b>
<b>I.2 Reservas presupuestales en trámite</b>	<b># Contratos</b>	<b>Pendiente</b>	<b>%</b>
I.2.1 Actas enviadas a presupuesto para liberar (pendiente Resolución)	79	\$ 399,2	14,2%
I.2.2 Contratos en liquidación	10	\$ 101,8	3,6%
I.2.3 Actas de liquidación en firma del proveedor	5	\$ 99,0	3,5%
I.2.4 Actas de liquidación firmadas por el proveedor	1	\$ 2,0	0,1%
<b>Saldo de la reserva</b>	<b>95</b>	<b>\$ 602,0</b>	<b>21,4%</b>

Fuente: División Financiera UIS, 2022

A diciembre 31 de 2021, se constituyeron reservas presupuestales por valor de \$2.807,9 millones, para atender compromisos correspondientes a gastos de funcionamiento de la Unidad, que al cierre de la vigencia fiscal no se ejecutaron en su totalidad, según lo establecido en el Acuerdo 097 de 2015, del Consejo Superior.

A octubre 20 de 2022, se ha ejecutado el 78,6% (\$2.206 M) de las reservas y el 21,4% (\$602 M) se encuentra en trámite de liquidación o pago.

## 7. TESORERÍA

**Tabla 27 Recursos Tesorería UISALUD Abril 1/16 Vs Septiembre 30/22**

CONCEPTO	RECURSOS TRASLADADOS POR CAPRUIS EN LIQUIDACIÓN				% VAR	SEP 30/22 (Millones \$)
	ABR 1/16 (Millones \$)	OCT 28/16 A AGO 8/17 (Millones \$)	INFRAESTRUCTURA UISALUD	TOTAL (Millones \$)		
Efectivo (Cuenta corriente y ahorros)	\$ 0,0	\$ 2.429,2	(\$ 1.800,0)	\$ 629,2	> 100%	\$ 17.446,1
Inversiones Fondo Asegurador	\$ 1.483,0	\$ 0,0	\$ 0,0	\$ 1.483,0	> 100%	\$ 4.803,5
Inversiones Fondo Prestador	\$ 0,0	\$ 0,0	\$ 0,0	\$ 0,0	--	\$ 18,4
Inversiones Fondo Alto Costo y Promoción y Prevención	\$ 0,0	\$ 0,0	\$ 0,0	\$ 0,0	--	\$ 500,7
Inversiones Fondo Reserva Recursos UIS	\$ 9.811,4	\$ 2.671,9	\$ 0,0	\$ 12.483,3	15,5%	\$ 14.417,0
Inversiones Fondo Reserva Recursos Propios	\$ 17.070,0	\$ 0,0	\$ 0,0	\$ 17.070,0	29,2%	\$ 22.057,8
<b>TOTAL</b>	<b>\$ 28.364,4</b>	<b>\$ 5.101,1</b>	<b>(\$ 1.800,0)</b>	<b>\$ 31.665,5</b>	<b>87,1%</b>	<b>\$ 59.243,5</b>

Fuente: División Financiera – Tesorería UIS, 2022

A septiembre 30 de 2022, los recursos de tesorería que soportan la operación de UISALUD, ascienden a la suma de \$59.243,5 millones, que al compararse con el valor trasladado por CAPRUIS en Liquidación, presenta un incremento del 87,1%. El crecimiento de las inversiones se da por rendimientos, excedentes de liquidez y nuevos aportes de afiliados, la Universidad y la Unidad a los Fondos de Reserva.

\*El Consejo Superior, mediante el Acuerdo N°029 del 26 de mayo/17, autorizó al Señor Rector, para que destinara los recursos remanentes al culminar el proceso de liquidación de CAPRUIS, a la financiación de las obras de infraestructura tendientes a garantizar las condiciones de habilitación de UISALUD.

**Tabla 28 Recursos Tesorería UISALUD Diciembre 31/21 Vs Septiembre 30/22**

CONCEPTO	DICIEMBRE 31 DE 2021 (Millones \$)	% VAR	SEPTIEMBRE 30 DE 2022 (Millones \$)
Efectivo (Cuenta corriente y ahorros)	\$ 19.152,8	-8,9%	\$ 17.446,1
Inversiones Fondo Asegurador	\$ 4.801,9	0,0%	\$ 4.803,5
Inversiones Fondo Prestador	\$ 17,9	3,2%	\$ 18,4
Inversiones Fondo Alto Costo y Promoción y Prevención	\$ 500,7	0,0%	\$ 500,7
Inversiones Fondo Reserva Recursos UIS	\$ 12.550,7	14,9%	\$ 14.417,0
Inversiones Fondo Reserva Recursos Propios	\$ 19.957,5	10,5%	\$ 22.057,8
<b>TOTAL</b>	<b>\$ 56.981,5</b>	<b>4,0%</b>	<b>\$ 59.243,5</b>

Fuente: División Financiera – Tesorería UIS, 2022

La concentración de recursos en cuentas de ahorro se mantiene, en razón a la pérdida por valoración de las inversiones en los Fondos de Inversión Colectiva, generada durante los



últimos meses. La disminución del 8,9% en cuentas corrientes y de ahorro, corresponde al traslado de recursos para inversión en los Fondos de Reserva Recursos Propios y Recursos UIS.

**Tabla 29 Portafolio de Inversiones UISALUD por Emisor a Septiembre 30 de 2022**

EMISOR	VALOR	% PARTICIPACIÓN
BBVA Colombia	\$ 10.500,0	25,1%
Banco Popular S.A.	\$ 5.750,0	13,8%
Banco Davivienda	\$ 5.000,0	12,0%
EPM Medellín	\$ 5.000,0	12,0%
UNE EPM Telecomunicaciones	\$ 3.500,0	8,4%
ISA S.A.	\$ 2.500,0	6,0%
Bancolombia	\$ 2.000,0	4,8%
Banco ITAU	\$ 1.500,0	3,6%
Grupo Argos S.A.	\$ 1.000,0	2,4%
Emgesa S.A.	\$ 1.000,0	2,4%
Grupo Aval	\$ 1.000,0	2,4%
Ecopetrol	\$ 800,0	1,9%
Gobierno República de Colombia	\$ 790,0	1,9%
Banco Serfinanza	\$ 500,0	1,2%
Isagen S.A.	\$ 500,0	1,2%
Gases de Occidente S.A. E.S.P.	\$ 350,0	0,8%
Fondos de Inversión Colectiva	\$ 97,1	0,2%
Titularizadora Colombiana	\$ 10,3	0,0%
<b>TOTAL</b>	<b>\$ 41.797,4</b>	<b>100,0%</b>

Fuente: División Financiera, 2022

Al cierre del mes de septiembre/22, el 31% de las inversiones de UISALUD, corresponden a deuda pública y el 69% a deuda privada. Emisores con calificación AA+ y AAA. La mayor concentración por emisor, se encuentra en BBVA Colombia (25,1%).

**Tabla 30 Detalle Portafolio Inversiones Fondo Asegurador – UISALUD Septiembre 30 de 2022**

SCB Subcuenta Custodia	Emisor	Clase Titulo	Fecha Vcto	Fecha Compra	Tasa de Referencia	Spread	Periodicidad	Vr. Compra (Millones \$)	Precio Compra	Valor Nominal a Diciembre 31/21 (Millones \$)	% Var	Valor Nominal a Septiembre 30/22 (Millones \$)
N/A	BANCO ITAU	CDT	12-feb.-22	12-nov.-21	FS	3,00%	Período	\$ 500,00	100,00%	\$ 500,00	-100,0%	\$ 0,00
N/A	BANCO POPULAR	CDT	03-feb.-22	03-nov.-21	FS	2,80%	Período	\$ 500,00	100,00%	\$ 500,00	-100,0%	\$ 0,00
N/A	BANCO POPULAR	CDT	19-feb.-22	19-nov.-21	FS	2,80%	Período	\$ 150,00	100,00%	\$ 150,00	-100,0%	\$ 0,00
N/A	BANCO POPULAR	CDT	24-feb.-22	24-nov.-21	FS	3,25%	Período	\$ 500,00	100,00%	\$ 500,00	-100,0%	\$ 0,00
N/A	BANCO POPULAR	CDT	19-feb.-22	19-nov.-21	FS	2,80%	Período	\$ 500,00	100,00%	\$ 500,00	-100,0%	\$ 0,00
N/A	BANCO POPULAR	CDT	30-mar.-22	30-dic.-21	FS	3,65%	Período	\$ 1.200,00	100,00%	\$ 1.200,00	-100,0%	\$ 0,00
N/A	BANCO POPULAR	CDT	23-mar.-22	23-dic.-21	FS	3,65%	Período	\$ 1.400,00	100,00%	\$ 1.400,00	-100,0%	\$ 0,00
N/A	BANCO ITAU	CDT	16-nov.-22	16-ago.-22	FS	11,20%	Período	\$ 500,00	100,00%	\$ 0,00	-	\$ 500,00
N/A	BANCO POPULAR	CDT	03-nov.-22	03-ago.-22	FS	10,45%	Período	\$ 500,00	100,00%	\$ 0,00	-	\$ 500,00
N/A	BANCO POPULAR	CDT	23-nov.-22	23-ago.-22	FS	11,10%	Período	\$ 150,00	100,00%	\$ 0,00	-	\$ 150,00
N/A	BANCO POPULAR	CDT	24-nov.-22	24-ago.-22	FS	11,10%	Período	\$ 500,00	100,00%	\$ 0,00	-	\$ 500,00
N/A	BANCO POPULAR	CDT	23-nov.-22	23-ago.-22	FS	11,10%	Período	\$ 500,00	100,00%	\$ 0,00	-	\$ 500,00
N/A	BANCO POPULAR	CDT	30-dic.-22	30-sep.-22	FS	12,10%	Período	\$ 1.200,00	100,00%	\$ 0,00	-	\$ 1.200,00
N/A	BANCO POPULAR	CDT	23-dic.-22	23-sep.-22	FS	12,10%	Período	\$ 1.400,00	100,00%	\$ 0,00	-	\$ 1.400,00
<b>TOTAL INVERSIONES</b>										<b>\$4.750,00</b>	<b>0,0%</b>	<b>\$4.750,00</b>
FONDO DE INVERSIÓN COLECTIVA										51,99	3,0%	\$ 53,53
<b>TOTAL FONDO 9701 ASEGURADOR</b>										<b>\$4.801,99</b>	<b>0,0%</b>	<b>\$4.803,53</b>

Fuente: División Financiera UIS, 2022

**Tabla 31 Detalle Portafolio Inversiones Fondo Prestador – UISALUD Septiembre 30 de 2022**

SCB Subcuenta Custodia	Emisor	Clase Titulo	Fecha Vcto	Fecha Compra	Tasa de Referencia	Spread	Periodicidad	Vr. Compra (Millones \$)	Precio Compra	Valor Nominal a Diciembre 31/21 (Millones \$)	% Var	Valor Nominal a Septiembre 30/22 (Millones \$)
FONDO DE INVERSIÓN COLECTIVA										17,90	2,95%	\$ 18,43
<b>TOTAL FONDO 9702 PRESTADOR</b>										<b>\$17,90</b>	<b>2,95%</b>	<b>\$18,43</b>

Fuente: División Financiera UIS, 2022

**Tabla 32 Detalle Portafolio Inversiones Fondo Alto Costo y Promoción y Prevención – UISALUD Septiembre 30 de 2022**

SCB Subcuenta Custodia	Emisor	Clase Titulo	Fecha Vcto	Fecha Compra	Tasa de Referencia	Spread	Periodicidad	Vr. Compra (Millones \$)	Precio Compra	Valor Nominal a Diciembre 31/21 (Millones \$)	% Var	Valor Nominal a Septiembre 30/22 (Millones \$)
N/A	BANCO POPULAR	CDT	30-mar.-22	30-dic.-21	FS	3,65%	Período	\$ 500,00	100,00%	\$ 500,00	-100,0%	\$ 0,00
N/A	BANCO POPULAR	CDT	30-dic.-22	30-sep.-22	FS	12,10%	Período	\$ 500,00	100,00%	\$ 0,00	-	\$ 500,00
<b>TOTAL INVERSIONES</b>										<b>\$500,00</b>	<b>0,0%</b>	<b>\$500,00</b>
FONDO DE INVERSIÓN COLECTIVA										\$ 0,67	3,0%	\$ 0,69
<b>TOTAL FONDO 9703 ALTO COSTO Y PROMOCIÓN Y PREVENCIÓN</b>										<b>\$500,67</b>	<b>0,0%</b>	<b>\$500,69</b>

Fuente: División Financiera UIS, 2022

**Tabla 33 Detalle Portafolio Inversiones Fondo Reserva Recursos UIS – UISALUD  
Septiembre 30 de 2022**

SCB Subcuenta Custodia	Emisor	Clase Titulo	Fecha Vcto	Fecha Compra	Tasa de Referencia	Spread	Periodicidad	Vr. Compra (Millones \$)	Precio Compra	Valor Nominal a Diciembre 31/21 (Millones \$)	% Var	Valor Nominal a Septiembre 30/22 (Millones \$)
CREDICORP CAPITAL COLOMBIA S.A.	BANCO BANCOLDEX	BONOS	06-sep.-22	29-oct.-15	IPC	4,02%	Trimestral	\$ 2.074,03	103,70%	\$ 2.000,00	-100,0%	\$ 0,00
			06-sep.-22	24-feb.-16	IPC	4,02%	Trimestral	\$ 1.020,88	102,09%	\$ 1.000,00	-100,0%	\$ 0,00
	BANCO DAVIVIENDA	BONOS	16-jul.-24	12-sep.-19	FS	6,04%	Trimestral	\$ 1.017,16	101,72%	\$ 1.000,00	0,0%	\$ 1.000,00
	ECOPETROL	BONOS	27-ago.-23	17-dic.-14	IPC	4,60%	Semestral	\$ 296,22	109,71%	\$ 270,00	0,0%	\$ 270,00
	EPM MEDELLÍN	BONOS	14-dic.-22	14-dic.-10	IPC	4,20%	Trimestral	\$ 300,00	100,00%	\$ 300,00	0,0%	\$ 300,00
			26-may.-24	09-sep.-17	FS	9,35%	Trimestral	\$ 560,54	112,11%	\$ 500,00	0,0%	\$ 500,00
			21-abr.-24	26-nov.-21	IPC	6,24%	Trimestral	\$ 546,40	109,28%	\$ 500,00	0,0%	\$ 500,00
			21-abr.-24	07-sep.-22	IPC	6,24%	Trimestral	\$ 2.056,02	102,80%	\$ 0,00	-	\$ 2.000,00
	GOBIERNO REPUBLICA COLOMBIA	TES	04-may.-22	19-sep.-13	FS	7,00%	Anual	\$ 102,53	102,53%	\$ 100,00	-100,0%	\$ 0,00
			26-ago.-26	29-feb.-12	FS	7,50%	Anual	\$ 331,46	103,58%	\$ 320,00	0,0%	\$ 320,00
	TITULARIZADORA COLOMBIANA	TITULARIZ. HIPOTECARIA	10-jun.-25	11-jun.-15	FS	6,29%	Mensual	\$ 400,07	100,02%	\$ 17,31	-100,0%	\$ 0,00
			16-sep.-24	17-sep.-14	FS	6,27%	Mensual	\$ 500,09	100,02%	\$ 27,24	-62,1%	\$ 10,32
	BANCOLOMBIA	CDT	19-ago.-22	28-nov.-19	FS	8,57%	Trimestral	\$ 536,23	107,25%	\$ 500,00	-100,0%	\$ 0,00
	BBVA COLOMBIA	CDT	27-may.-23	27-sep.-17	FS	8,99%	Trimestral	\$ 559,73	111,95%	\$ 500,00	0,0%	\$ 500,00
			27-may.-23	16-may.-19	FS	8,99%	Trimestral	\$ 1.122,20	112,22%	\$ 1.000,00	0,0%	\$ 1.000,00
07-nov.-24			18-ago.-21	FS	7,25%	Trimestral	\$ 524,88	104,98%	\$ 500,00	0,0%	\$ 500,00	
UNE EPM TELECOMUNICACIONES	BONOS	26-may.-24	12-ene.-18	FS	9,35%	Trimestral	\$ 2.269,47	113,47%	\$ 2.000,00	0,0%	\$ 2.000,00	
		26-may.-24	31-jul.-19	FS	9,35%	Trimestral	\$ 576,41	115,28%	\$ 500,00	0,0%	\$ 500,00	
ITAU COMISIONISTA DE BOLSA S.A.	BBVA COLOMBIA	CDT	15-ene.-26	04-may.-22	IPC	4,75%	Trimestral	\$ 1.034,52	103,45%	\$ 0,00	-	\$ 1.000,00
CASA DE BOLSA	BANCOLOMBIA	CDT	28-ago.-25	05-may.-22	IPC	4,50%	Trimestral	\$ 1.049,11	104,91%	\$ 0,00	-	\$ 1.000,00
	BBVA COLOMBIA	CDT	29-jul.-24	29-jul.-22	FS	13,59%	Trimestral	\$ 1.003,07	100,31%	\$ 0,00	-	\$ 1.000,00
	BANCO DAVIVIENDA	CDT	19-ago.-24	19-ago.-22	IPC	6,20%	Trimestral	\$ 501,82	100,36%	\$ 0,00	-	\$ 500,00
VALORES BANCOLOMBIA S.A.	BBVA COLOMBIA	CDT	21-jun.-26	10-feb.-21	FS	7,20%	Trimestral	\$ 1.140,99	114,10%	\$ 1.000,00	0,0%	\$ 1.000,00
	BANCO SERFINANZA	BONOS	19-feb.-27	26-ago.-21	FS	6,59%	Trimestral	\$ 499,74	99,95%	\$ 500,00	0,0%	\$ 500,00
<b>TOTAL INVERSIONES</b>										<b>12.534,55</b>	<b>14,9%</b>	<b>14.400,32</b>
FONDO DE INVERSIÓN COLECTIVA										16,17	2,95%	\$ 16,65
<b>TOTAL FONDO 9704 RESERVA RECURSOS UIS</b>										<b>12.550,72</b>	<b>14,9%</b>	<b>14.416,96</b>

\*Los títulos de Titularizadora Colombiana amortizan capital cada mes.

Fuente: División Financiera UIS, 2022

**Tabla 34 Detalle Portafolio Inversiones Fondo Reserva Recursos Propios – UISALUD Septiembre 30 de 2022**

SCB Subcuenta Custodia	Emisor	Clase Titulo	Fecha Vcto	Fecha Compra	Tasa de Referencia	Spread	Periodicidad	Vr. Compra (Millones \$)	Precio Compra	Valor Nominal a Diciembre 31/21 (Millones \$)	% Var	Valor Nominal a Septiembre 30/22 (Millones \$)
CREDICORP CAPITAL COLOMBIA S.A.	ECOPETROL	BONOS	27-ago.-23	27-ago.-13	IPC	4,60%	Semestral	\$ 500,09	100,02%	\$ 500,00	0,0%	\$ 500,00
			27-ago.-23	17-dic.-14	IPC	4,60%	Semestral	\$ 32,91	109,71%	\$ 30,00	0,0%	\$ 30,00
	EMGESA S.A.	BONOS	13-dic.-27	15-ago.-13	IPC	3,64%	Trimestral	\$ 930,53	93,05%	\$ 1.000,00	0,0%	\$ 1.000,00
	EPM MEDELLIN	BONOS	14-dic.-22	14-dic.-10	IPC	4,20%	Trimestral	\$ 700,00	100,00%	\$ 700,00	0,0%	\$ 700,00
			04-dic.-23	26-mar.-15	IPC	4,52%	Trimestral	\$ 1.070,68	107,07%	\$ 1.000,00	0,0%	\$ 1.000,00
	GASES DE OCCIDENTE S.A. E.S.P.	BONOS	11-dic.-32	22-ene.-15	IPC	4,13%	Trimestral	\$ 350,89	100,25%	\$ 350,00	0,0%	\$ 350,00
	GOBIERNO REPUBLICA COLOMBIA	TES	04-may.-22	19-sep.-13	FS	7,00%	Anual	\$ 922,74	102,53%	\$ 900,00	-100,0%	\$ 0,00
			24-jul.-24	29-feb.-12	FS	10,00%	Anual	\$ 599,08	127,46%	\$ 470,00	0,0%	\$ 470,00
	GRUPO ARGOS S.A.	BONOS	10-sep.-24	12-sep.-14	IPC	3,95%	Trimestral	\$ 1.000,32	100,03%	\$ 1.000,00	0,0%	\$ 1.000,00
	ISA S.A.	BONOS	22-may.-28	19-nov.-14	IPC	3,25%	Trimestral	\$ 1.427,93	95,20%	\$ 1.500,00	0,0%	\$ 1.500,00
	BBVA COLOMBIA	CDT	22-abr.-24	21-mar.-17	FS	9,18%	Trimestral	\$ 563,55	112,71%	\$ 500,00	0,0%	\$ 500,00
	BANCO DAVIVIENDA	BONOS	16-jul.-24	12-sep.-19	FS	6,04%	Trimestral	\$ 1.017,16	101,72%	\$ 1.000,00	0,0%	\$ 1.000,00
			CDT	10-oct.-22	30-oct.-19	FS	6,73%	Trimestral	\$ 1.036,44	103,64%	\$ 1.000,00	0,0%
	UNE EPM TELECOMUNICACIONES	BONOS	26-may.-24	16-sep.-19	FS	9,35%	Trimestral	\$ 1.146,11	114,61%	\$ 1.000,00	0,0%	\$ 1.000,00
	ISAGEN S.A.	CDT	13-sep.-23	04-dic.-18	FS	8,19%	Trimestral	\$ 537,35	107,47%	\$ 500,00	0,0%	\$ 500,00
	BBVA COLOMBIA	CDT	07-nov.-24	18-ago.-21	FS	7,25%	Trimestral	\$ 524,88	104,98%	\$ 500,00	0,0%	\$ 500,00
BBVA COLOMBIA	CDT	13-may.-26	24-nov.-21	FS	9,13%	Trimestral	\$ 533,42	106,68%	\$ 500,00	0,0%	\$ 500,00	
BBVA COLOMBIA	CDT	13-may.-26	24-nov.-21	FS	9,13%	Trimestral	\$ 533,42	106,68%	\$ 500,00	0,0%	\$ 500,00	
ITAU COMISIONISTA DE BOLSA S.A.	BBVA COLOMBIA	CDT	25-abr.-22	28-sep.-18	FS	8,99%	Trimestral	\$ 552,91	110,58%	\$ 500,00	-100,0%	\$ 0,00
			21-abr.-26	27-abr.-22	FS	10,43%	Trimestral	\$ 498,60	99,72%	\$ 0,00	-	\$ 500,00
	BANCO POPULAR	CDT	29-abr.-26	04-may.-22	FS	11,49%	Trimestral	\$ 1.016,19	101,62%	\$ 0,00	-	\$ 1.000,00
CASA DE BOLSA	ISA S.A.	BONOS	16-feb.-24	02-sep.-21	IPC	4,73%	Trimestral	\$ 1.084,91	108,49%	\$ 1.000,00	0,0%	\$ 1.000,00
	BBVA COLOMBIA	CDT	18-dic.-25	10-sep.-21	IPC	4,75%	Trimestral	\$ 1.118,35	111,84%	\$ 1.000,00	0,0%	\$ 1.000,00
	BANCOLOMBIA	CDT	28-ago.-25	04-nov.-21	IPC	4,50%	Trimestral	\$ 1.091,61	109,16%	\$ 1.000,00	0,0%	\$ 1.000,00
	BANCO ITAU	CDT	17-may.-24	17-may.-22	FS	11,49%	Trimestral	\$ 1.003,18	100,32%	\$ 0,00	-	\$ 1.000,00
VALORES BANCOLOMBIA S.A.	BBVA COLOMBIA	CDT	15-ene.-25	26-abr.-21	FS	6,06%	Trimestral	\$ 1.045,96	104,60%	\$ 1.000,00	0,0%	\$ 1.000,00
			07-nov.-23	12-ago.-21	FS	7,06%	Trimestral	\$ 1.042,01	104,20%	\$ 1.000,00	0,0%	\$ 1.000,00
	BANCO DAVIVIENDA	BONOS	10-nov.-25	17-sep.-21	IPC	4,50%	Trimestral	\$ 1.648,65	109,91%	\$ 1.500,00	0,0%	\$ 1.500,00
	GRUPO AVAL	BONOS	03-dic.-24	12-may.-22	IPC	5,20%	Trimestral	\$ 1.064,13	106,41%	\$ 0,00	-	\$ 1.000,00
<b>TOTAL INVERSIONES</b>										<b>19.950,00</b>	<b>10,5%</b>	<b>22.050,00</b>
FONDO DE INVERSIÓN COLECTIVA										7,53	2,95%	7,75
<b>TOTAL FONDO 9705 RESERVA RECURSOS PROPIOS</b>										<b>19.957,53</b>	<b>10,52%</b>	<b>22.057,75</b>

Fuente: División Financiera UIS, 2022



## 8. IMPLEMENTACIÓN Y SEGUIMIENTO A PLAN DE CONTINGENCIA COVID-19

Desde el momento de la declaratoria de la emergencia de salud pública el 30 enero del 2020, con ocasión de la pandemia decretada por el nuevo coronavirus, UISALUD ha desarrollado una serie de acciones tendientes a prevenir la propagación del virus entre sus afiliados y de igual manera dentro de su equipo de colaboradores.

Es así como se estableció en primer lugar el trabajo en casa para el personal del área administrativa, con asignación de funciones específicas y para el personal asistencial y de apoyo, un horario laboral de una sola jornada para evitar desplazamientos; por último para cumplir con el distanciamiento social se establecieron dos grupos de trabajo en jornadas diferentes, con el objeto de garantizar la disponibilidad de acceso de los usuarios en el momento que necesiten la comunicación o servicio de UISALUD.

La Unidad no ha escatimado en ofrecer a la población los diferentes medios de comunicación, el seguimiento telefónico de sus condiciones de salud, el envío de medicamentos a domicilio y la atención médica y odontológica requerida.

Estrategias todas encaminadas a mantener las condiciones de salud de la población sin dejar de lado las patologías diferentes al COVID-19 y que son prevalentes en nuestra población tales como hipertensión arterial, diabetes, dislipidemias, hipotiroidismo y cáncer, entre otras.

A continuación, se presentan las cifras de las diferentes acciones realizadas en la Unidad.

### 8.1 BÚSQUEDA ACTIVA DE CASOS COVID-19 EN SINTOMÁTICOS RESPIRATORIOS

En la Unidad Especializada de Salud, se realiza la búsqueda activa institucional - BAI y seguimiento de sintomáticos respiratorios, con el fin de captar tempranamente casos sospechosos de COVID-19, así mismo, identificar tempranamente signos de alarma a través de la valoración médica en casa, y evolución diaria.

El paciente debe informar su condición de sintomático respiratorio a través de la línea telefónica 6344000 extensión 4120 - 4110 – 4101, con el fin de aplicar el formato de clasificación de caso y remisión a coordinación en salud, para la asignación de un médico de atención domiciliaria.

Se divulgó el acceso a la línea 01800126114 a través de la página web de la UIS, en el micro sitio de UISALUD y en circulares dirigidas a todos los afiliados para garantizar la cobertura de atención en caso de requerirse. Se enfatizó que ante cualquier situación el usuario podrá comunicarse las 24 horas del día, en horarios no laborales en la Unidad.

En la página de la UIS ([www.uis.edu.co](http://www.uis.edu.co)), en el banner de atención en salud covid19, se encuentra el link para acceder al chat 315 2671140.

Adicionalmente, el paciente procedente del exterior debe permanecer en aislamiento en casa, como mínimo durante 14 días. Si llega a presentar algún síntoma se debe comunicar a la línea 018000126114 de UISALUD, para coordinar atención médica domiciliaria inicial y de seguimiento. NO DEBE ASISTIR a la Institución.

Se realiza seguimiento a todo afiliado caso asintomático contacto de un caso positivo siguiendo los lineamientos del Ministerio de Salud y Protección Social.

**Figura 3. Casos positivos en UISALUD a octubre 18 de 2022**

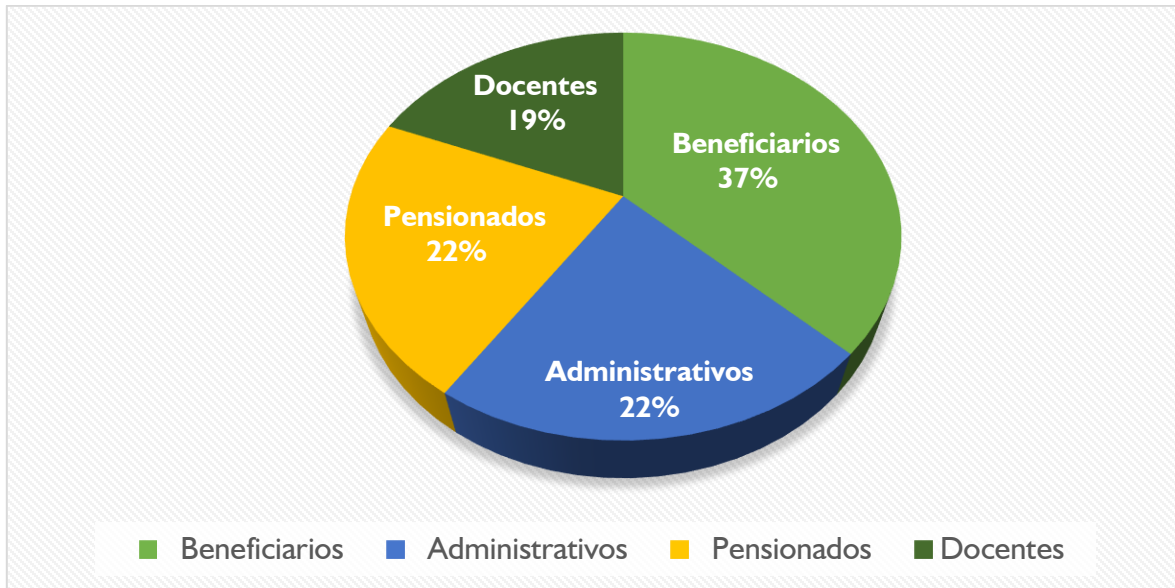

Fuente: UISALUD, 2022

Con corte a septiembre 18 de 2022, se han tomado 4.062 muestras para identificación de COVID19 a los afiliados a UISALUD, de las cuales el 24,1% presentaron resultado positivo, con 11.021 seguimientos y letalidad del 2,24% (22 casos).

La siguiente figura presenta la curva epidémica para UISALUD teniendo en cuenta la fecha de toma de muestra de los casos confirmados.

**Figura 4. Casos positivos, según clasificación de riesgo**

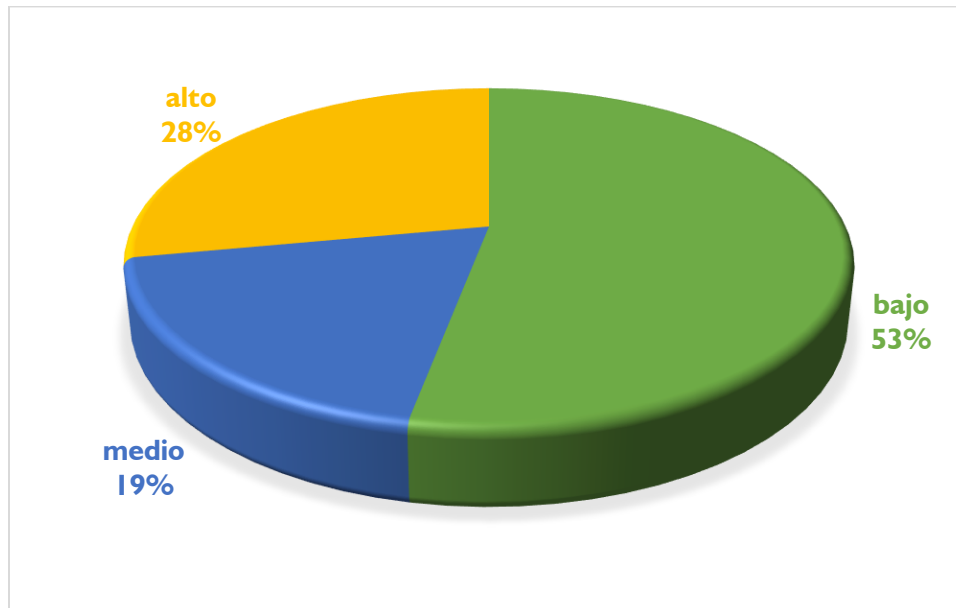

Fuente: UISALUD, 2022

Del total de casos positivos el 53% son de riesgo bajo, el 19% medio y el 28% alto. A estos casos inicialmente se les realizaba un seguimiento diario por 14 días, el cual posteriormente disminuyó a 10 días. Actualmente cambiaron los lineamientos y se les realiza el seguimiento al día 1, 4, 7 y 14 dependiendo de la clasificación del caso. En total se han realizado 11.021 seguimientos.

**Figura 5. Distribución de sintomáticos respiratorios y casos positivos UISALUD a octubre 18 de 2022**

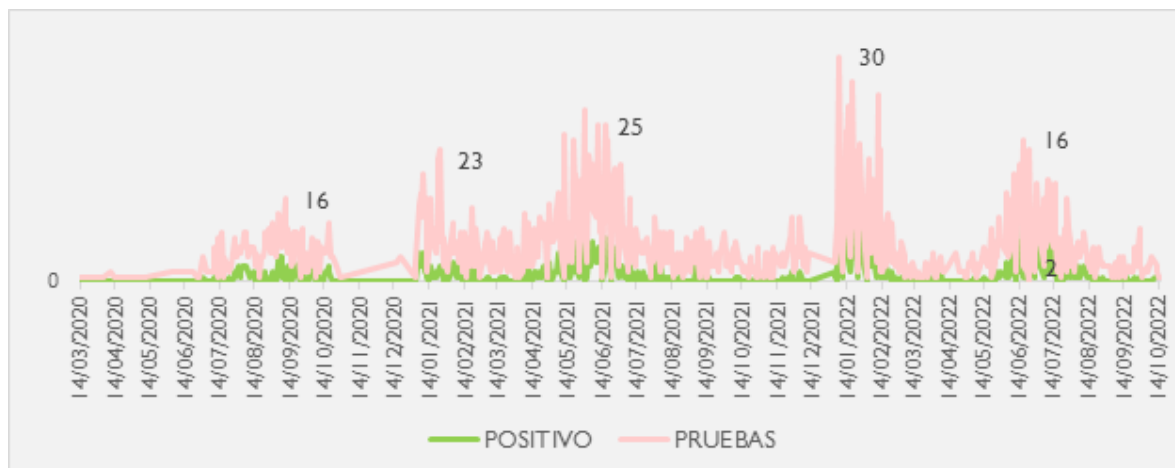

Fuente: UISALUD, 2022

La positividad general ha sido del 23,1%. Los afiliados sintomáticos han variado en frecuencia concordante con los picos de casos positivos.

**Figura 6. Distribución de casos positivos UISALUD**

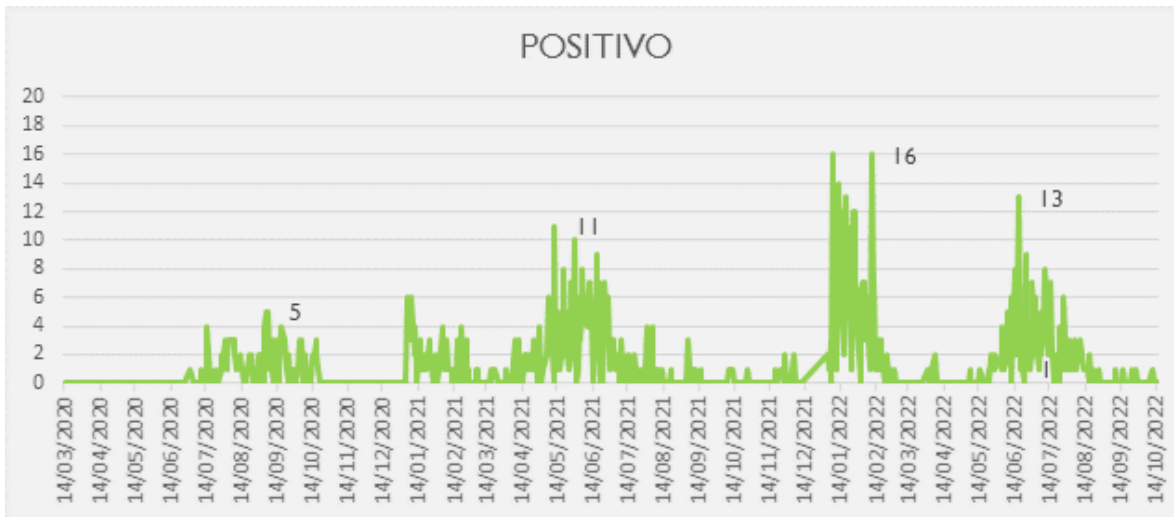

Fuente: UISALUD, 2022

El comportamiento de los casos es similar al ente territorial, se observan cuatro picos, con casos máximos por día de 5, 11, 16 y 13 respectivamente.

## 9. PROCESO DE VACUNACIÓN CONTRA EL COVID-19

UISALUD, en su condición de entidad Aseguradora en Salud, se acogió a los lineamientos establecidos por el Ministerio de Salud y Protección Social consignados en el Decreto 109 de 2021 “Por el cual se adopta el Plan Nacional de Vacunación contra el COVID-19 y se dictan otras disposiciones”.

Es así como se ha dado cumplimiento al agendamiento por etapas y fases de este proceso.

**Tabla 35. Vacunación contra COVID-19 a octubre 18 de 2022**

ETAPA	RANGO EDADES	POBLACIÓN	VACUNADOS 1° DOSIS		ESQUEMA COMPLETO		PRIMER REFUERZO		SEGUNDO REFUERZO	
			N°	%	N°	%	N°	%	N°	%
1	Mayores 80 años	250	239	95,6%	239	100,0%	218	91,2%	101	46,3%
	Personal de salud	51	51	100,0%	51	100,0%	49	96,1%	17	34,7%
2	De 60 a 79 años	1.025	965	94,1%	961	99,6%	879	91,5%	433	49,3%
	Personal de salud	143	143	100,0%	143	100,0%	134	93,7%	49	36,6%
3	De 50 a 59 años	271	260	95,9%	259	99,6%	234	90,3%	94	40,2%
	Con comorbilidades	246	230	93,5%	227	98,7%	185	81,5%	32	17,3%
	< 45 años priorizado UIS	185	181	97,8%	181	100,0%	160	88,4%	15	9,4%
4	De 40 a 49 años	43	39	90,7%	39	100,0%	29	74,4%	3	10,3%
5	De 30 a 39 años	53	51	96,2%	51	100,0%	36	70,6%	1	2,8%
	De 20 a 29 años	111	109	98,2%	108	99,1%	62	57,4%	9	14,5%
	De 15 a 19 años	133	127	95,5%	125	98,4%	69	55,2%	2	2,9%
	De 12 a 14 años	76	69	90,8%	66	95,7%	19	28,8%	3	15,8%
	De 03 a 11 años	163	124	76,1%	121	97,6%	NA	NA	NA	NA
<b>Totales</b>		<b>2.750</b>	<b>2.588</b>	<b>94,1%</b>	<b>2.571</b>	<b>99,3%</b>	<b>2.074</b>	<b>84,7%</b>	<b>759</b>	<b>35,0%</b>

Fuente: UISALUD, 2022

A octubre 18 de 2022, los afiliados de UISALUD tienen una cobertura del 94,1% para primera dosis, 99,3% para esquema completo, 84,7% para el primer refuerzo y 35% para el segundo refuerzo. Se continua con la programación para cumplir con las coberturas de vacunación, según los lineamientos del Ministerio de Salud y Protección Social.

Actualmente, se está a la espera de la disponibilidad del biológico para continuar programando jornadas de vacunación dirigidas a los afiliados de UISALUD.

## I. INDICADORES DE GESTIÓN DE LA CALIDAD

### 5.1. OPORTUNIDAD EN LAS CITAS MÉDICAS ASIGNADAS EN UISALUD

Este indicador mide el acceso a los servicios, es útil para identificar la suficiencia institucional para atender la demanda, y para identificar acciones de mejora que contribuyan a garantizar la eficacia, eficiencia y efectividad en la prestación del servicio.

**Tabla 36. Oportunidad en la asignación de citas UISALUD, I trimestre 2022**

INDICADOR	ITRIMESTRE 2022	IITRIMESTRE 2022	ESTANDAR - UISALUD (DIAS)
	IND	IND	
Medicina General	1,74	1	3
Odontología General	1,39	1	3
Medicina Interna	8,41	2	15
Pediatría	1,53	2	5
Gineco-Obstetricia	2,12	1	5
Nefrología	10,69	15	15
Fisioterapia	8,12	1	10
Nutrición	2,11	1	5
Neurología Pediátrica	3,8	8	15
Dermatología	8,77	15	15

## 5.2. COBERTURA EN PROMOCION Y MANTENIMIENTO DE LA SALUD EN UISALUD

Durante el primer trimestre del año en curso, se ha realizado la planeación de las actividades a implementar en cada ciclo vital, lo cual es complemento de la aplicación de la historia clínica sistematizada según la R. 3280 de 2016, la cual establece las diferentes acciones en salud.

**Tabla 37. Planeación de metas por ciclo vital UISALUD, 2022**

METAS ESTABLECIDAS						
POBLACION	# Afiliados	Población objeto año	Frecuencia /año	total año	citas mes	citas/semana
MENORES 1 AÑO	12	12	5	60	6	2
1 A < 3 AÑOS	17	17	2	34	3	1
3 A 5 AÑOS	41	41	1	41	4	1
6 A 11 AÑOS	127	127	1	127	13	3
12 A 17 AÑOS	194	194	1	194	19	5
18 A 28 AÑOS (En el rango 2 veces) Priorizar 18: 31 y de 25 a 28: 9 =40	240	48	1	48	5	2
29 A 59 AÑOS (una vez cada dos años)	873	437	1	437	49	12
60 Y MAS AÑOS (Una vez cada tres años)	1315	438	1	438	49	12

**Tabla 38. Cumplimiento de metas promoción y mantenimiento de la salud por ciclo vital,3 trimestre 2022**

META III TRIMESTRE ACUMULADO (USUARIOS)	RESULTADO III TRIMESTRE ACUMULADO (USUARIOS)	CUMPLIMIENTO III TRIMESTRE ACUMULADO
101,25	78	77%
95,25	57	60%
145,5	128	88%
36	43	>100%
327,75	130	40%
328,5	99	30%

Estas actividades fueron analizadas, se implementaron acciones de mejora, como la disponibilidad de vincular a los medicos especialistas en medicina familiar, así como ampliar el horario de atención para los dias sábados, con el fin de mejorar los indicadores y alcanzar la meta establecida.

Cordialmente,

**GONZALO GÓMEZ PATIÑO**  
**Director**